

FACADE RUE DES MOINES



FACADE DE L'ENTREE

ECH : 1/150



PLAN DE LOCALISATION

ECH : 1/2000



PLAN D'IMPLANTATION

ECH : 1/1000

ADRESSE:		Rue des Moines 17 - 1190 Forest (Bruxelles) Rue des Moines 19 - 1190 Forest (Bruxelles) Rue des Moines 21 - 1190 Forest (Bruxelles)	Division 1 1 1	Section A A A	N° 22A9 22D8 22S6/22N8
MAÎTRE D'OUVRAGE:		Tel: +32 (0) 2 800 34 87 Mail: smassage@sprb.brussels SERVICE PUBLIC REGIONAL DE BRUXELLES Personne de contact: Stéphane Massagé / Attaché Directions Facilités ADRESSE: Place Saint-Lazare 2-4, 1035 Bruxelles			
ARCHITECTE:		Tel: +32 (0) 2 850 73 82 Mail: info@ouest.be OUEST ARCHITECTURE Stéphane Damin & Jan Haerens 45 Avenue Wilemans Ceuppens - 1190 Forest, Bruxelles			
PATRIMOINE:	STABILITE:	TECHNIQUES SPECIALES:			
AAC Clara Vandenberghe Rue Lantier 30 82 1070 Bruxelles T: +32 2 346 30 19 M: c.vandenberghe@aac.be	ENESTA SPRL Dorien Léonard Rue Fernand Bernier 15 1060 Bruxelles T: +32 2 543 44 88 M: dorien@enesta.be	ENESTA SPRL Jérôme Boudin Rue Fernand Bernier 15 1060 Bruxelles T: +32 2 543 44 88 M: jerome@enesta.be			
SCENOGRAPHIE:	ACOUSTIQUE:	PAYSAGE:			
ARTSCENO sàrl Philippe Wierand 101 Rue du Mandement 1042 Sotigny, Suisse T: +41 79 992 78 27 M: philippe@artsceno.ch	DAIDALOS PEUTZ Paul Mees Vital Devoersstraat 97 A 3000 Louvain T: +32 16 32 95 77 M: paul.mees@dadalospeutz.be	ELISE CANDRY Elise Candry Bd. Leopold II 150 1060 Bruxelles T: +32 494 59 95 22 M: info@eliscandry.com			
DOSSIER DE DEMANDE DE PERMIS UNIQUE (URBANISME ET PATRIMOINE) ET DE PERMIS D'ENVIRONNEMENT					
TITRE DU PLAN:					Échelle:
PLAN D'IMPLANTATION ET DE LOCALISATION					-
SITUATION EXISTANTE					N° de plan: 01/10
Date:	21/10/2022	Indice de Plan:	A	Format:	A3
N° de dossier:	-				
Historique					Date:
A	Premier dépôt de dossier de demande de permis d'urbanisme et d'environnement				21/10/2022
B					
C					
D					
E					

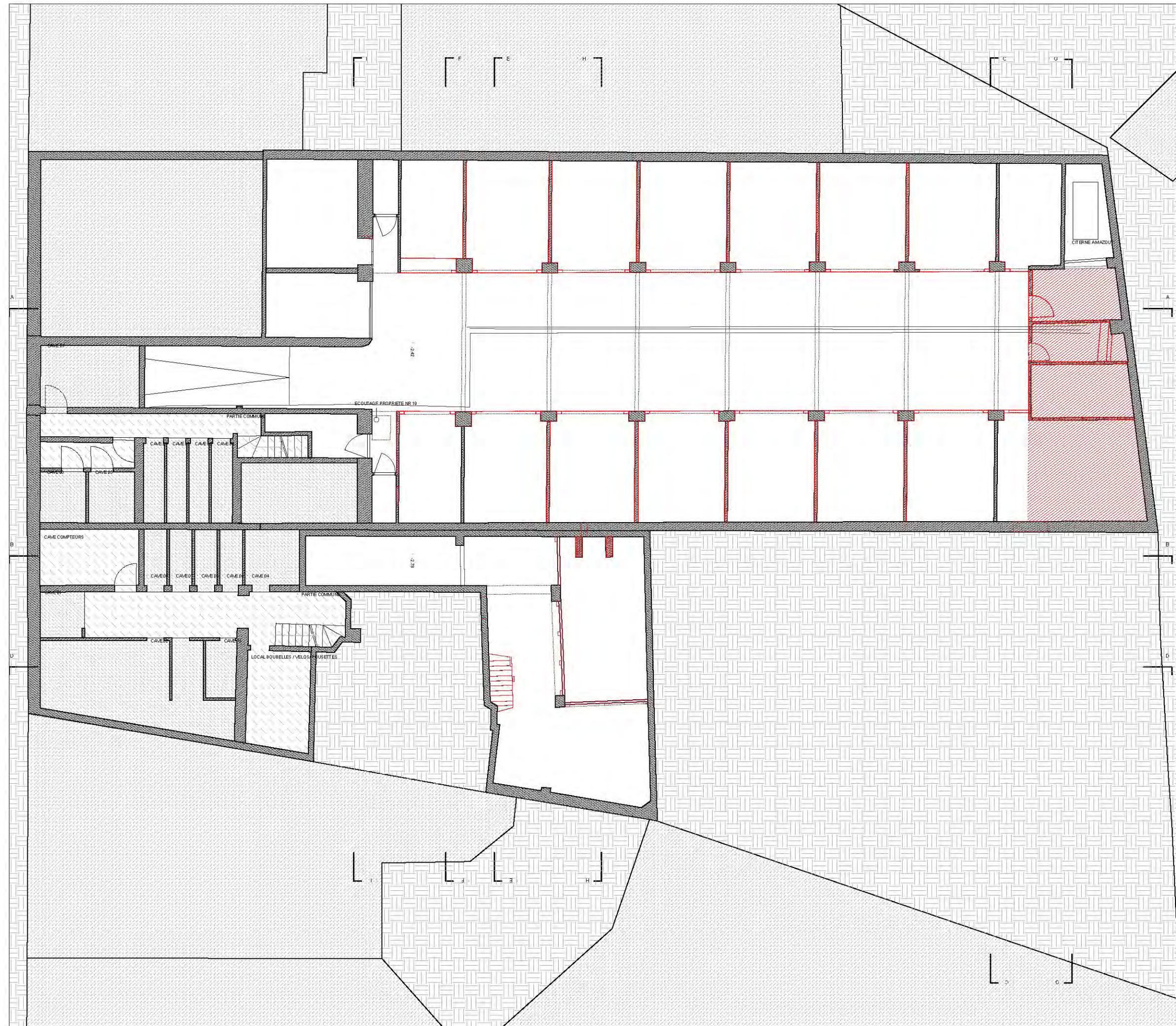

LÉGENDE	
	Maçonnerie existante
	Nouvelle maçonnerie
	Bloc du béton 29*14*19cm
	Démolition
	Isolant rigide
	Absorption
	Laine minérale
	Isolant douce
SITUATION EXISTANTE	
A.	BARDAGE METALLIQUE ONDULEE
B.	ENDUIT ASPHALTIQUE
C.	ENDUIT BLANC
D.	GRANITO GRIS
SITUATION PROJETEE	
1.	BARDAGE METALLIQUE ONDULEE
2.	ENDUIT BLANC
3.	MAÇONNERIE
4.	CHÂSSIS EN ALUMINIUM
5.	ACIER INOXYDABLE
6.	PORTE ACCORDEON METALLIQUE GRIS

ADRESSE:	Rue des Moines 17 - 1190 Forest (Bruxelles)	Division	Section	N°
	Rue des Moines 19 - 1190 Forest (Bruxelles)	1	A	22A9
	Rue des Moines 21 - 1190 Forest (Bruxelles)	1	A	22D9
		1	A	22S6/22N8

MAÎTRE D'OUVRAGE: SERVICE PUBLIC REGIONAL DE BRUXELLES
 Personne de contact: Stéphane Massagé / Attaché Directions Facilités
 Adresse: Place Saint-Lazare 2-4, 1035 Bruxelles
 Tel: +32 (0) 2 800 34 87
 Mail: smassage@sprb.brussels

ARCHITECTE: OUEST ARCHITECTURE
 Stéphane Damin & Jan Haerens
 45 Avenue Wilemans Ceuppens - 1190 Forest, Bruxelles
 Tel: +32 (0) 2 850 73 82
 Mail: info@ouest.be

PATRIMOINE: AAC Claire Vandenberghe Rue Lantier 30 82 1070 Bruxelles T: +32 2 346 30 19 M: cv@aac.brussels	STABILITE: ENESTA SPRL Dorien Léonard Rue Fernand Bernier 15 1060 Bruxelles T: +32 02 543 44 08 M: dorien@enesta.be	TECHNIQUES SPECIALES: PEB: ENESTA SPRL Ariëtte Bouwblauw Rue Fernand Bernier 15 1060 Bruxelles T: +32 02 543 44 08 M: bouwblauw@enesta.be
SCENOGRAPHIE: ARTSCENO sàrl Philippe Wierand 101 Route du Mandement 6242 Sotigny, Suisse T: +41 78 992 78 27 M: philippe@artsceno.ch	ACOUSTIQUE: DAIDALOS PEUTZ Paul Mees Vial De coersstraat 67 A 3000 Leuven T: +32 16 32 35 77 M: paul.mees@daijalospeutz.be	PAYSAGE: ELISE CANDRY Elise Candry Bd. Leopold II 150 1000 Bruxelles T: +32 494 59 95 22 M: info@eliscandry.com

DOSSIER DE DEMANDE DE PERMIS UNIQUE (URBANISME ET PATRIMOINE) ET DE PERMIS D'ENVIRONNEMENT
PROJET MOVY CLUB - REHABILITATION ET EXTENSION DU CINEMA MOVY CLUB (OPERATION 1.E.2 du CRU 4 AVENUE DU ROI)

TITRE DU PLAN: SOUS-SOL SITUATION EXISTANTE	Échelle: 1/150 N° de plan: 02/10
Date: 21/10/2022 Indice de Plan: A Format: A3 N° de dossier: -	
Historique	Date:
A Premier dépôt de dossier de demande de permis d'urbanisme et d'environnement	21/10/2022
B	
C	
D	
E	

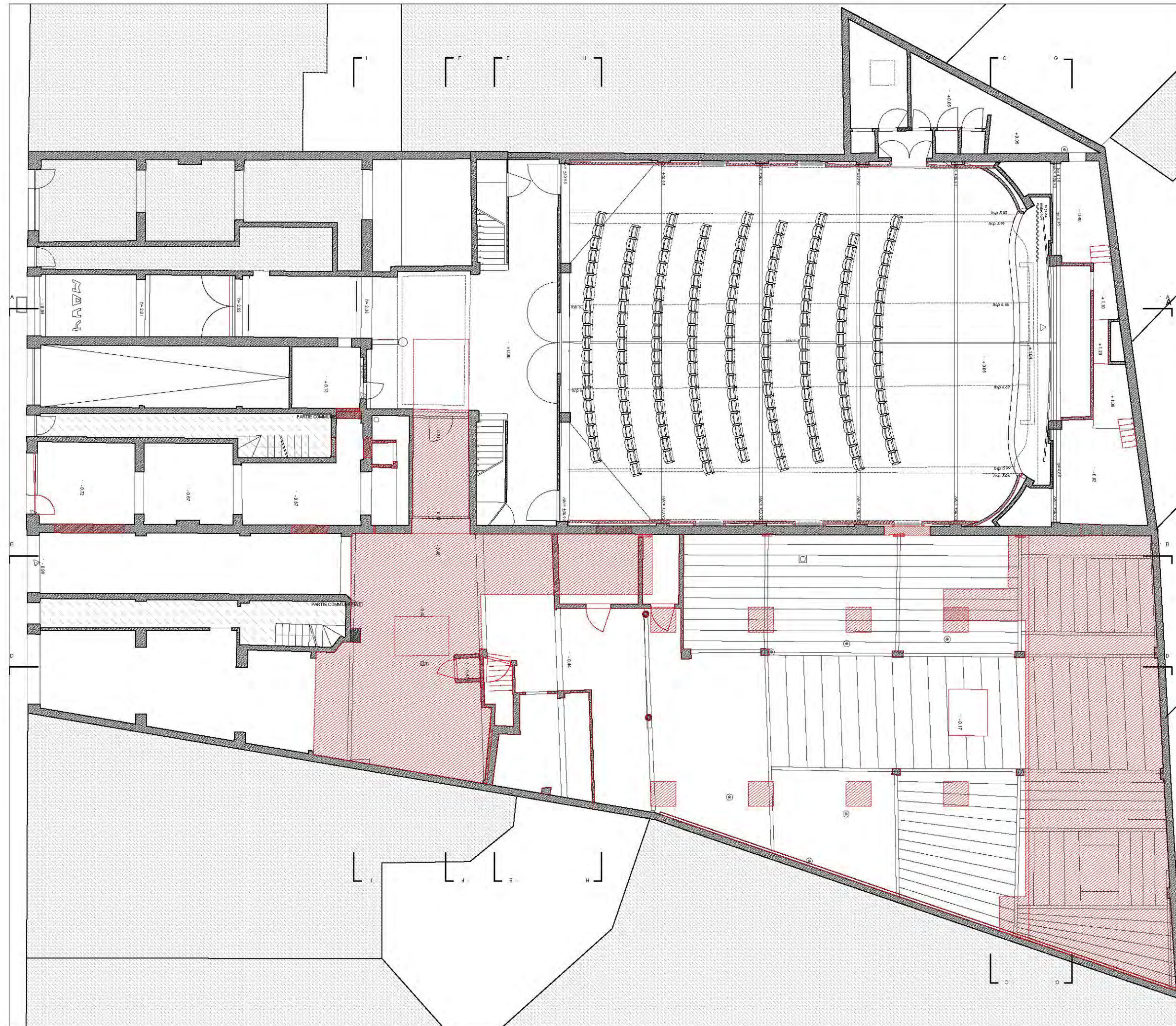

LÉGENDE	
	Maçonnerie existante
	Nouvelle maçonnerie
	Bloc du béton 29*14*19cm
	Démolition
	Isolant rigide
	Absorption
	Laine minérale
	Isolant douce

SITUATION EXISTANTE	
A.	BARDAGE METALLIQUE ONDULEE
B.	ENDUIT ASPHALTIQUE
C.	ENDUIT BLANC
D.	GRANITO GRIS

SITUATION PROJETEE	
1.	BARDAGE METALLIQUE ONDULEE
2.	ENDUIT BLANC
3.	MAÇONNERIE
4.	CHÂSSIS EN ALUMINIUM
5.	ACIER INOXYDABLE
6.	PORTE ACCORDEON METALLIQUE GRIS

ADRESSE:	Rue des Moines 17 - 1190 Forest (Bruxelles)	Division	Section	N°
	Rue des Moines 19 - 1190 Forest (Bruxelles)	1	A	22A9
	Rue des Moines 21 - 1190 Forest (Bruxelles)	1	A	22D9
		1	A	2256/22N8

MAÎTRE D'OUVRAGE:	SERVICE PUBLIC REGIONAL DE BRUXELLES	Tel: +32 (0) 2 800 34 87
	Personne de contact: Stéphane Massagé / Attaché Directions Facilités	Mail: smassage@sprb.brussels
	ADRESSE: Place Saint-Lazare 2-4, 1035 Bruxelles	

ARCHITECTE:	OUEST ARCHITECTURE	Tel: +32 (0) 2 850 73 82
	Stéphane Damin & Jan Haerens	Mail: info@ouest.be
	45 Avenue Wilemans Ceuppens - 1190 Forest, Bruxelles	

PATRIMOINE: AAC Claire Vandenberghe Rue Larcart 30 82 1070 Bruxelles T: +32 2 349 30 19 M: c.vandenberghe@aac.brussels	STABILITE: ENESTA SPRL Dorien Léonard Rue Fernand Bernier 15 1060 Bruxelles T: +32 02 540 44 00 M: dorien@enesta.be	TECHNIQUES SPECIALES: PEB: ENESTA SPRL Aurélie Bouschelle Rue Fernand Bernier 15 1060 Bruxelles T: +32 02 540 44 00 M: aurelie@enesta.be
SCENOGRAPHIE: ARTSCENO sàrl Philippe Wierand 101 Route du Mandement 1342 Sotigny, Suisse T: +41 78 992 78 27 M: philippe@artsceno.ch	ACOUSTIQUE: DAIDALOS PEUTZ Paul Mees Viel De coersstraat 67 A 3000 Louvain T: +32 16 32 35 77 M: paul.mees@daijalospeutz.be	PAYSAGE: ELISE CANDRY Elise Candry Bd. Leopold II 150 1060 Bruxelles T: +32 40 4 59 95 22 M: info@eliscandry.com

DOSSIER DE DEMANDE DE PERMIS UNIQUE (URBANISME ET PATRIMOINE) ET DE PERMIS D'ENVIRONNEMENT

PROJET MOVY CLUB - REHABILITATION ET EXTENSION DU CINEMA MOVY CLUB (OPERATION 1.E.2 du CRU 4 AVENUE DU ROI)

TITRE DU PLAN: REZ DE CHAUSÉE SITUATION EXISTANTE	Échelle: 1/150 N° de plan: 03/10
Date: 21/10/2022 Indice de Plan: A Format: A3 N° de dossier: -	
Historique	Date:
A Premier dépôt de dossier de demande de permis d'urbanisme et d'environnement	21/10/2022
B	
C	
D	
E	

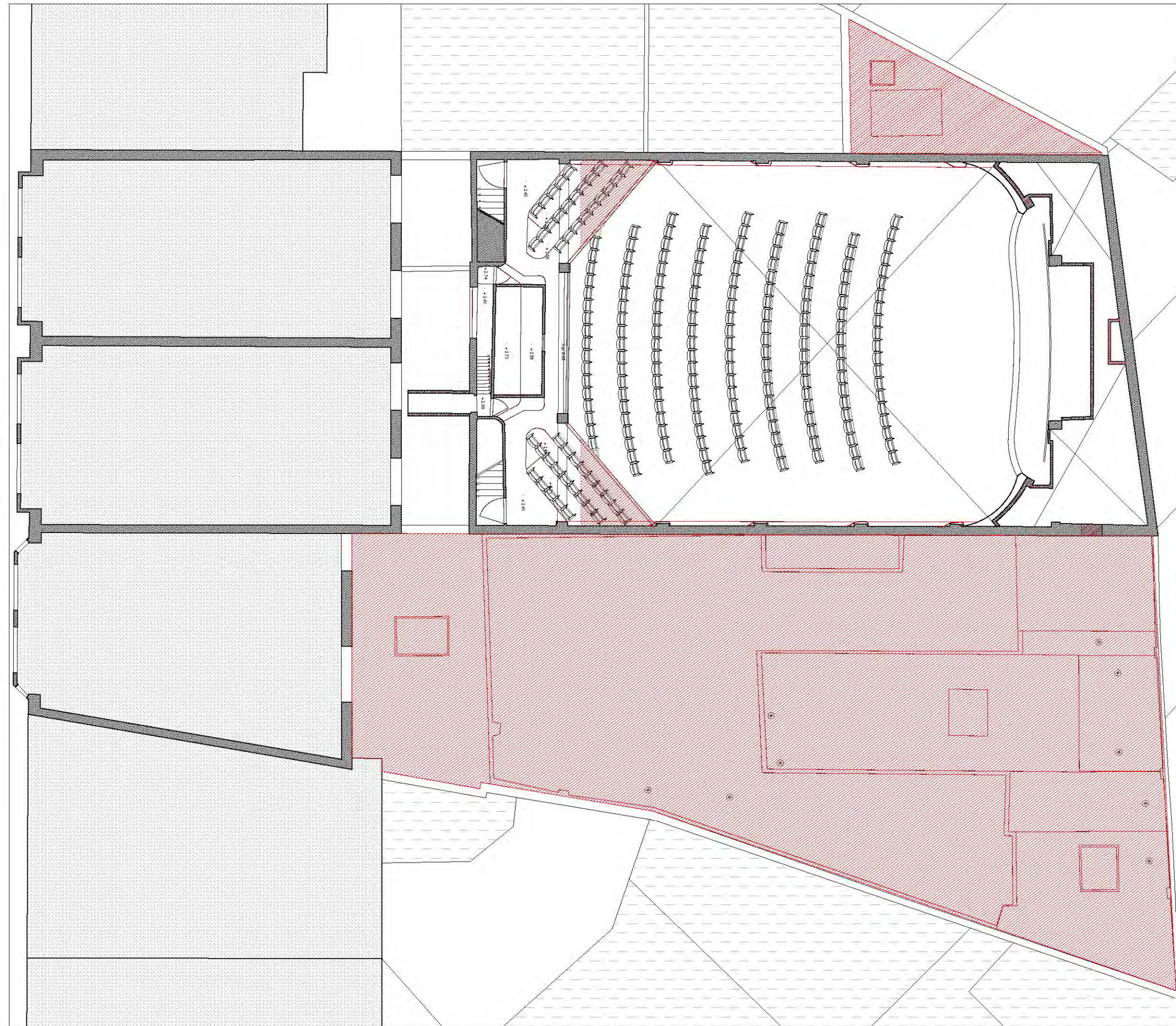

LÉGENDE	
	Maçonnerie existante
	Nouvelle maçonnerie
	Bloc du béton 29*14*19cm
	Démolition
	Isolant rigide
	Absorption
	Laine minérale
	Isolant douce
SITUATION EXISTANTE	
A.	BARDAGE METALLIQUE ONDULEE
B.	ENDUIT ASPHALTIQUE
C.	ENDUIT BLANC
D.	GRANITO GRIS
SITUATION PROJETEE	
1.	BARDAGE METALLIQUE ONDULEE
2.	ENDUIT BLANC
3.	MAÇONNERIE
4.	CHÂSSIS EN ALUMINIUM
5.	ACIER INOXYDABLE
6.	PORTE ACCORDEON METALLIQUE GRIS

ADRESSE:	Rue des Moines 17 - 1190 Forest (Bruxelles)	Division	Section	N°
	Rue des Moines 19 - 1190 Forest (Bruxelles)	1	A	22A9
	Rue des Moines 21 - 1190 Forest (Bruxelles)	1	A	22D9
		1	A	22S6/22N8

MAÎTRE D'OUVRAGE: SERVICE PUBLIC REGIONAL DE BRUXELLES
 Personne de contact: Stéphane Massagé / Attaché Directions Facilités
 ADRESSE: Place Saint-Lazare 2-4, 1035 Bruxelles
 Tel: +32 (0) 2 800 34 87
 Mail: smassage@sprb.brussels

ARCHITECTE: OUEST ARCHITECTURE
 Stéphane Damin & Jan Haerens
 45 Avenue Wilemans Ceuppens - 1190 Forest, Bruxelles
 Tel: +32 (0) 2 850 73 82
 Mail: info@ouest.be









PATRIMOINE: AAC Claire Vandenberghe Rue Lambert 30 82 1070 Bruxelles T: +32 2 346 30 19 M: cv@aac.brussels	STABILITE: ENESTA SPRL Dimitri Léonard Rue Fernand Bernier 15 1060 Bruxelles T: +32 02 543 44 08 M: dleonard@enesta.be	TECHNIQUES SPECIALES: PEB: ENESTA SPRL Ariëlle Boudin Rue Fernand Bernier 15 1060 Bruxelles T: +32 02 543 44 08 M: gboudin@enesta.be
SCENOGRAPHIE: ARTSCENO sàrl Philippe Wierand 101 Route du Mandement 1342 Sotigny, Suisse T: +41 78 692 78 27 M: philippe@artsceno.ch	ACOUSTIQUE: DAIDALOS PEUTZ Paul Mees Vial De coopersstraat 67 A 1000 Bruxelles T: +32 16 32 35 77 M: paul.mees@daijalospeutz.be	PAYSAGE: ELISE CANDRY Elise Candry Bd. Leopold II 150 1000 Bruxelles T: +32 494 59 95 22 M: info@eliscandry.com

DOSSIER DE DEMANDE DE PERMIS UNIQUE (URBANISME ET PATRIMOINE) ET DE PERMIS D'ENVIRONNEMENT
PROJET MOVY CLUB - REHABILITATION ET EXTENSION DU CINEMA MOVY CLUB (OPERATION 1.E.2 du CRU 4 AVENUE DU ROI)

TITRE DU PLAN: NIVEAU +1 SITUATION EXISTANTE	Échelle: 1/150 N° de plan: 04/10
Date: 21/10/2022	Indice de Plan: A
Format: A3	N° de dossier: -
Historique	
A	Premier dépôt de dossier de demande de permis d'urbanisme et d'environnement
B	
C	
D	
E	



LÉGENDE

-  Maçonnerie existante
-  Nouvelle maçonnerie
-  Bloc du béton 29*14*19cm
-  Démolition
-  Isolant rigide
-  Absorption
-  Laine minérale
-  Isolant douce

SITUATION EXISTANTE

- A. BARDAGE METALLIQUE ONDULEE
- B. ENDUIT ASPHALTIQUE
- C. ENDUIT BLANC
- D. GRANITO GRIS

SITUATION PROJETEE

- 1. BARDAGE METALLIQUE ONDULEE
- 2. ENDUIT BLANC
- 3. MAÇONNERIE
- 4. CHÂSSIS EN ALUMINIUM
- 5. ACIER INOXYDABLE
- 6. PORTE ACCORDEON METALLIQUE GRIS

ADRESSE:	Rue des Moines 17 - 1190 Forest (Bruxelles)	Division	Section	N°
	Rue des Moines 19 - 1190 Forest (Bruxelles)	1	A	22A9
	Rue des Moines 21 - 1190 Forest (Bruxelles)	1	A	22D9
		1	A	22S6/22N8

MAÎTRE D'OUVRAGE: **SERVICE PUBLIC REGIONAL DE BRUXELLES**
 Personne de contact: **Stéphane Massagé** / Attaché Directions Facilités
 Adresse: Place Saint-Lazare 2-4, 1035 Bruxelles
 Tel: +32 (0) 2 800 34 87
 Mail: smassage@sprb.brussels

ARCHITECTE: **OUEST ARCHITECTURE**
Stephane Damin & Jan Haerens
 45 Avenue Wilemans Ceuppens - 1190 Forest, Bruxelles
 Tel: +32 (0) 2 850 73 82
 Mail: info@ouest.be









PATRIMOINE: AAC Claire Vandenberghe Rue Lambert 30 82 1070 Bruxelles T: +32 2 346 30 19 M: c.van@aac.brussels	STABILITE: ENESTA SPRL Dimitri Léonard Rue Fernand Bernier 15 1060 Bruxelles T: +32 02 543 44 08 M: dleonard@enesta.be	TECHNIQUES SPECIALES: PEB: ENESTA SPRL Ariëlle Bouwhebe Rue Fernand Bernier 15 1060 Bruxelles T: +32 02 543 44 08 M: bouwhebe@enesta.be
SCENOGRAPHIE: ARTSCENO sàrl Philippe Wierand 101 Route du Mandement 1342 Sotigny, Suisse T: +41 78 692 78 27 M: philippe@artsceno.ch	ACOUSTIQUE: DAIDALOS PEUTZ Paul Mees Viel De coersstraat 67 A 3000 Leuven T: +32 16 32 35 77 M: paul.mees@dadalospeutz.be	PAYSAGE: ELISE CANDRY Elise Candry Bd. Leopold II 150 1060 Bruxelles T: +32 494 59 95 22 M: info@elisecandry.com

DOSSIER DE DEMANDE DE PERMIS UNIQUE (URBANISME ET PATRIMOINE) ET DE PERMIS D'ENVIRONNEMENT
PROJET MOVY CLUB - REHABILITATION ET EXTENSION DU CINEMA MOVY CLUB (OPERATION 1.E.2 du CRU 4 AVENUE DU ROI)

TITRE DU PLAN: NIVEAU +2 SITUATION EXISTANTE	Échelle: 1/150 N° de plan: 05/10
Date: 21/10/2022 Indice de Plan: A Format: A3 N° de dossier: -	
Historique	Date:
A Premier dépôt de dossier de demande de permis d'urbanisme et d'environnement	21/10/2022
B	
C	
D	
E	



LÉGENDE

-  Maçonnerie existante
-  Nouvelle maçonnerie
-  Bloc du béton 29*14*19cm
-  Démolition
-  Isolant rigide
-  Absortion
-  Laine minérale
-  Isolant douce

- SITUATION EXISTANTE**
- A. BARDAGE METALLIQUE ONDULEE
 - B. ENDUIT ASPHALTIQUE
 - C. ENDUIT BLANC
 - D. GRANITO GRIS

- SITUATION PROJETEE**
- 1. BARDAGE METALLIQUE ONDULEE
 - 2. ENDUIT BLANC
 - 3. MAÇONNERIE
 - 4. CHÂSSIS EN ALUMINIUM
 - 5. ACIER INOXYDABLE
 - 6. PORTE ACCORDEON METALLIQUE GRIS

ADRESSE:	Rue des Moines 17 - 1190 Forest (Bruxelles)	Division	Section	N°
	Rue des Moines 19 - 1190 Forest (Bruxelles)	1	A	22A9
	Rue des Moines 21 - 1190 Forest (Bruxelles)	1	A	22D9
		1	A	22S6/22N8

MAÎTRE D'OUVRAGE: **SERVICE PUBLIC REGIONAL DE BRUXELLES**
 Personne de contact: Stéphane Massagé / Attaché Directions Facilités
 ADRESSE: Place Saint-Lazare 2-4, 1035 Bruxelles
 Tel: +32 (0) 2 800 34 87
 Mail: smassage@sprb.brussels

ARCHITECTE: **OUEST ARCHITECTURE**
 Stéphane Damin & Jan Haerens
 45 Avenue Wilemans Ceuppens - 1190 Forest, Bruxelles
 Tel: +32 (0) 2 850 73 82
 Mail: info@ouest.be

PATRIMOINE: AAC Claire Vandenberghe Rue Lambermont 30 82 1070 Bruxelles T: +32 2 346 30 19 M: cv@aac.brussels	STABILITE: ENESTA SPRL Dimitri Léonard Rue Fernand Bernier 15 1060 Bruxelles T: +32 02 543 44 08 M: dleonard@enesta.be	TECHNIQUES SPECIALES: PEB : ENESTA SPRL Ariëlle Boudin Rue Fernand Bernier 15 1060 Bruxelles T: +32 02 543 44 08 M: gboudin@enesta.be
SCENOGRAPHIE: ARTSCENO sàrl Philippe Wierand 101 Route du Mandement 1342 Sotigny, Suisse T: +41 78 692 78 27 M: philippe@artsceno.ch	ACOUSTIQUE: DAIDALOS PEUTZ Paul Mees Vial De coopersstraat 67 A 3000 Leuven T: +32 16 32 35 77 M: paul.mees@daijalospeutz.be	PAYSAGE: ELISE CANDRY Elise Candry Bd. Leopold II 150 1000 Bruxelles T: +32 494 59 95 22 M: info@elisecandry.com

DOSSIER DE DEMANDE DE PERMIS UNIQUE (URBANISME ET PATRIMOINE) ET DE PERMIS D'ENVIRONNEMENT

PROJET MOVY CLUB - REHABILITATION ET EXTENSION DU CINEMA MOVY CLUB (OPERATION 1.E.2 du CRU 4 AVENUE DU ROI)

TITRE DU PLAN: TOITURE	Échelle: 1/150
SITUATION EXISTANTE	N° de plan: 06/10
Date: 21/10/2022	Indice de Plan: A
Format: A3	N° de dossier: -
Historique	
A	Premier dépôt de dossier de demande de permis d'urbanisme et d'environnement
B	
C	
D	
E	

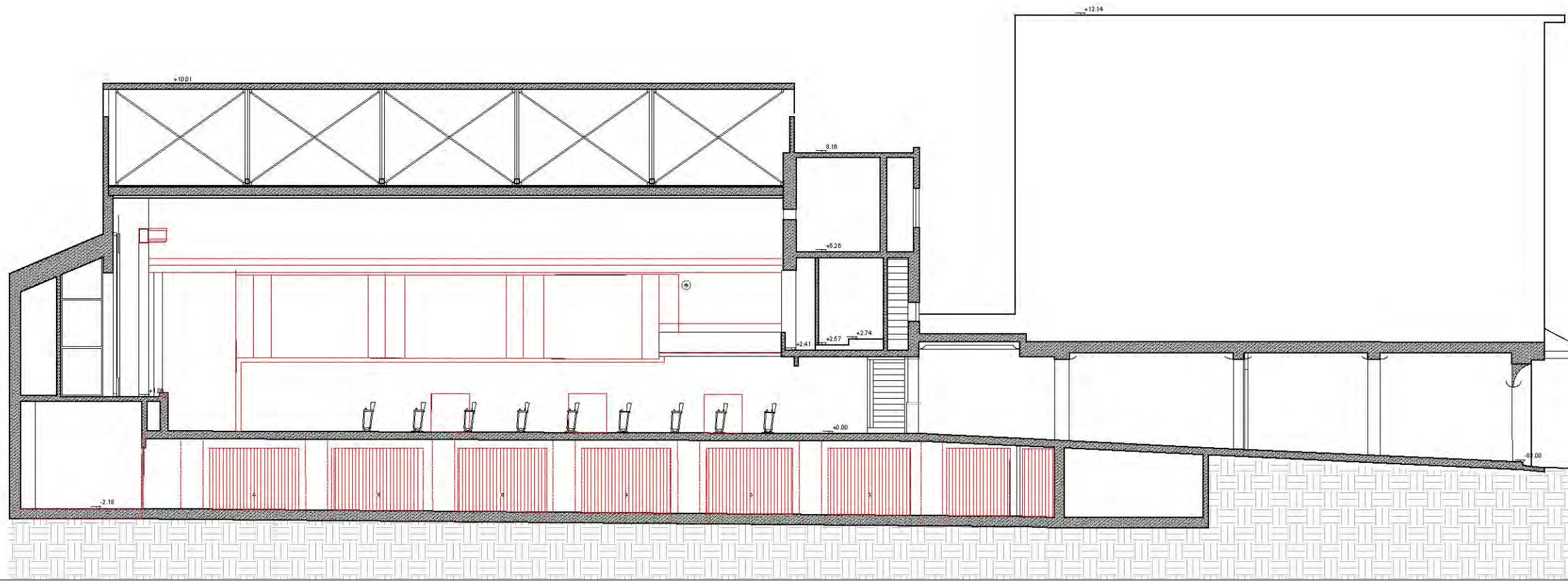

LÉGENDE

	Maçonnerie existante	SITUATION EXISTANTE
	Nouvelle maçonnerie	A. BARDAGE METALLIQUE ONDULEE
	Bloc du béton 29*14*19cm	B. ENDUIT ASPHALTIQUE
	Démolition	C. ENDUIT BLANC
	Isolant rigide	D. GRANITO GRIS
	Absorption	SITUATION PROJETEE
	Laine minérale	1. BARDAGE METALLIQUE ONDULEE
	Isolant douce	2. ENDUIT BLANC
		3. MAÇONNERIE
		4. CHÂSSIS EN ALUMINIUM
		5. ACIER INOXYDABLE
		6. PORTE ACCORDEON METALLIQUE GRIS

COUPE AA

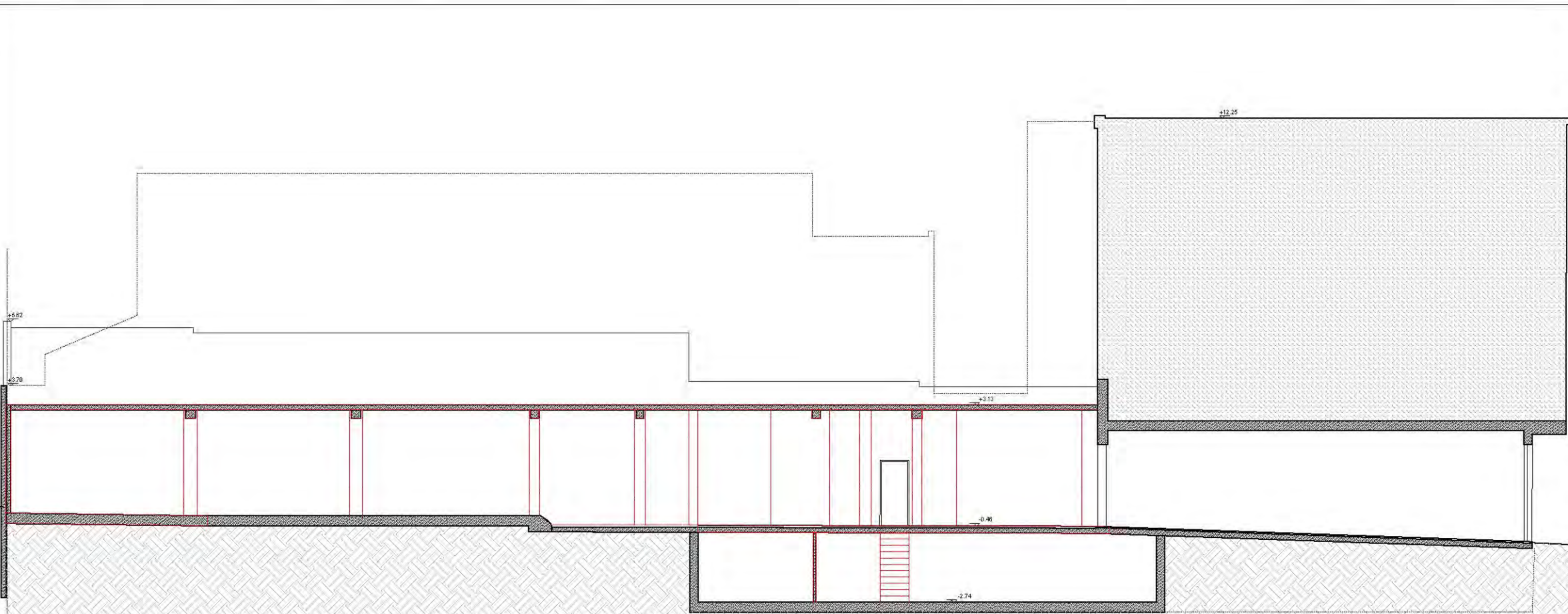

COUPE BB

ADRESSE: Rue des Moines 17 - 1190 Forest (Bruxelles) Rue des Moines 19 - 1190 Forest (Bruxelles) Rue des Moines 21 - 1190 Forest (Bruxelles)		Division 1 A 22A9 1 A 22D9 1 A 22S6/22N8
MAÎTRE D'OUVRAGE: SERVICE PUBLIC REGIONAL DE BRUXELLES Personne de contact: Stéphane Massagé / Attaché Directions Facilités ADRESSE: Place Saint-Lazare 2-4, 1035 Bruxelles		Tel: +32 (0) 2 800 34 87 Mail: smassage@sprb.brussels
ARCHITECTE: OUEST ARCHITECTURE Stephane Damain & Jan Haerens 45 Avenue Wilemans Ceuppens - 1190 Forest, Bruxelles		Tel: +32 (0) 2 850 73 82 Mail: info@ouest.be
PATRIMOINE: AAC Cité de Vandergrebel Rue Lantart 30 82 1070 Bruxelles T: +32 2 346 30 19 M: cv@aac.brussels	STABILITE: ENESTA SPRL Dorien Léonard Rue Fernand Bernier 15 1090 Bruxelles T: +32 02 543 44 00 M: dorien@enesta.be	TECHNIQUES SPECIALES: PEB: ENESTA SPRL Aurélie Bousbelle Rue Fernand Bernier 15 1090 Bruxelles T: +32 02 543 44 00 M: aurelie@enesta.be
SCENOGRAPHIE: ARTSCENO sàrl Philippe Wierand 101 Route du Mandement 1342 Sotigny, Suisse T: +41 78 992 78 27 M: philippe@artsceno.ch	ACOUSTIQUE: DAIDALOS PEUTZ Paul Mees Viel De coersstraat 67 A 3000 Brussels T: +32 16 32 35 77 M: paul.mees@daijalospeutz.be	PAYSAGE: ELISE CANDRY Elise Candry Bd. Leopold II 150 1000 Brussels T: +32 494 59 95 22 M: info@eliscandry.com
DOSSIER DE DEMANDE DE PERMIS UNIQUE (URBANISME ET PATRIMOINE) ET DE PERMIS D'ENVIRONNEMENT		
PROJET MOVY CLUB - REHABILITATION ET EXTENSION DU CINEMA MOVY CLUB (OPERATION 1.E.2 du CRU 4 AVENUE DU ROI)		
TITRE DU PLAN: COUPE AA, COUPE BB SITUATION EXISTANTE		Échelle: 1/150 N° de plan: 07/10
Date: 21/10/2022 Indice de Plan: A Format: A3 N° de dossier: -		
Historique		Date:
A	Premier dépôt de dossier de demande de permis d'urbanisme et d'environnement	21/10/2022
B		
C		
D		
E		

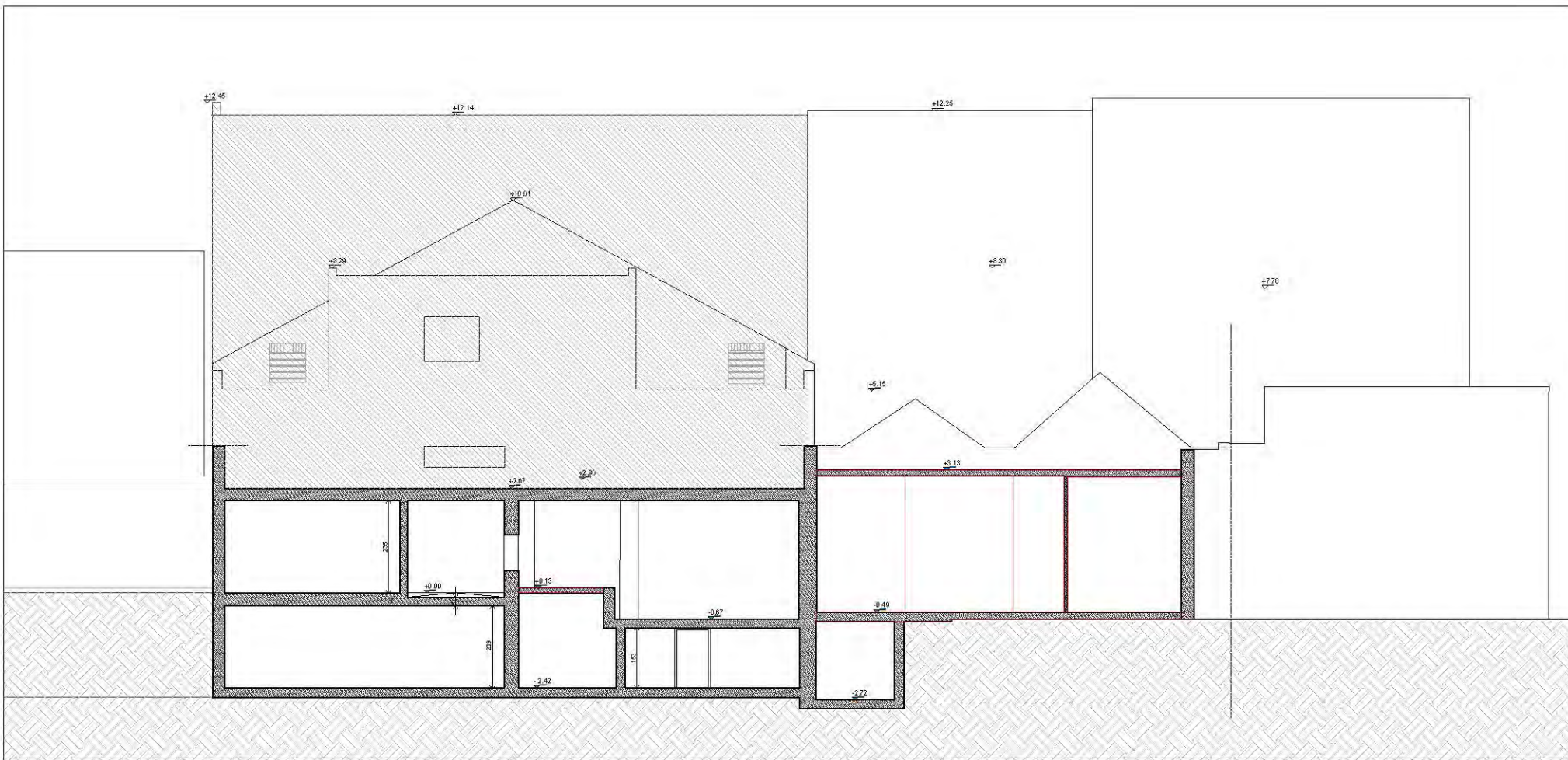

COUPE II

LÉGENDE		SITUATION EXISTANTE	
	Maçonnerie existante	A.	BARDAGE METALLIQUE ONDULEE
	Nouvelle maçonnerie	B.	ENDUIT ASPHALTIQUE
	Bloc du béton 29*14*19cm	C.	ENDUIT BLANC
	Démolition	D.	GRANITO GRIS
	Isolant rigide	SITUATION PROJETEE	
	Absorption	1.	BARDAGE METALLIQUE ONDULEE
	Laine minérale	2.	ENDUIT BLANC
	Isolant douce	3.	MAÇONNERIE
		4.	CHÂSSIS EN ALUMINIUM
		5.	ACIER INOXYDABLE
		6.	PORTE ACCORDEON METALLIQUE GRIS

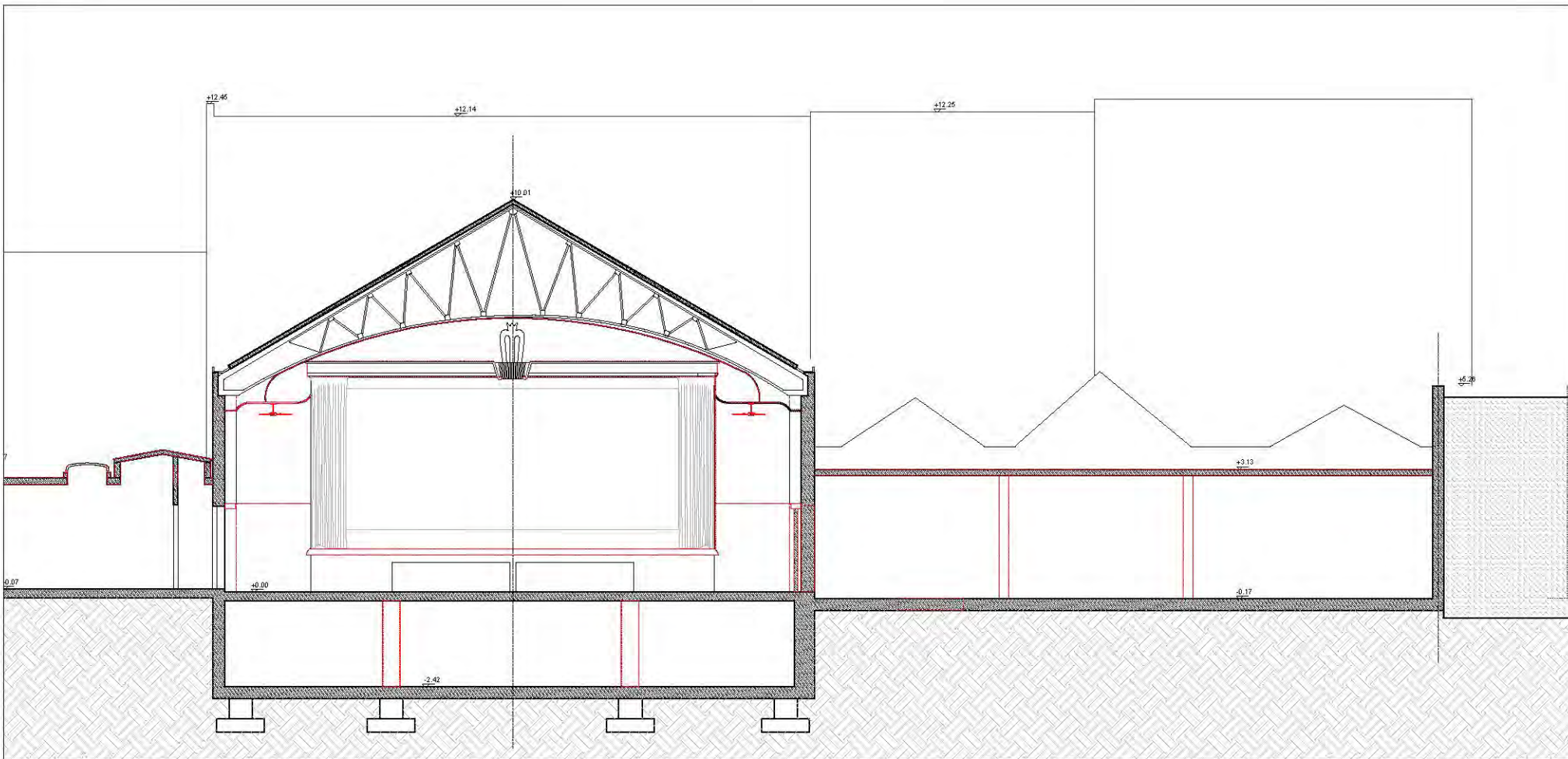

COUPE CC

ADRESSE:	Rue des Moines 17 - 1190 Forest (Bruxelles) Rue des Moines 19 - 1190 Forest (Bruxelles) Rue des Moines 21 - 1190 Forest (Bruxelles)	Division	Section	N°
		1	A	22A9
		1	A	22D9
		1	A	22S6/22N8
MAÎTRE D'OUVRAGE:	SERVICE PUBLIC REGIONAL DE BRUXELLES Personne de contact: Stéphane Massagé / Attaché Directions Facilités ADRESSE: Place Saint-Lazare 2-4, 1035 Bruxelles	Tel: +32 (0) 2 800 34 87 Mail: smassage@sprb.brussels		
ARCHITECTE:	OUEST ARCHITECTURE Stephane Damin & Jan Haerens 45 Avenue Wielemans Ceuppens - 1190 Forest, Bruxelles	Tel: +32 (0) 2 850 73 82 Mail: info@ouest.be		
PATRIMOINE:	AAC Clara Vandenberghe Rue Lart-et 30 82 1070 Bruxelles T: +32 2 346 30 19 M: c.vandenberghe@aac.brussels	STABILITE: ENESTA SPRL Dorien Léonard Rue Fernand Bernier 15 1090 Bruxelles T: 32 02 540 44 08 M: dorien@enesta.be	TECHNIQUES SPECIALES: PEB: ENESTA SPRL Jérôme Bousbelle Rue Fernand Bernier 15 1090 Bruxelles T: +32 02 540 44 08 M: jboverbelle@enesta.be	
SCENOGRAPHIE: ARTSCENO sàrl Philippe Wierand 101 Route du Mandement 1342 Sotigny, Suisse T: +41 78 992 78 27 M: philippe@artsceno.ch	ACOUSTIQUE: DAIDALOS PEUTZ Paul Mees Viel De coersstraat 67 A 3000 Brussels T: +32 16 32 35 77 M: paul.mees@daijalospeutz.be	PAYSAGE: ELISE CANDRY Elise Candry Bd. Leopold II 150 1000 Brussels T: +32 404 59 95 22 M: info@elisecandry.com		

DOSSIER DE DEMANDE DE PERMIS UNIQUE (URBANISME ET PATRIMOINE) ET DE PERMIS D'ENVIRONNEMENT

PROJET MOVY CLUB - REHABILITATION ET EXTENSION DU CINEMA MOVY CLUB (OPERATION 1.E.2 du CRU 4 AVENUE DU ROI)

TITRE DU PLAN: COUPE II, COUPE CC SITUATION EXISTANTE	Échelle: 1/150 N° de plan: 08/10
Date: 21/10/2022 Indice de Plan: A Format: A3 N° de dossier: -	
Historique	Date:
A Premier dépôt de dossier de demande de permis d'urbanisme et d'environnement	21/10/2022
B	
C	
D	
E	

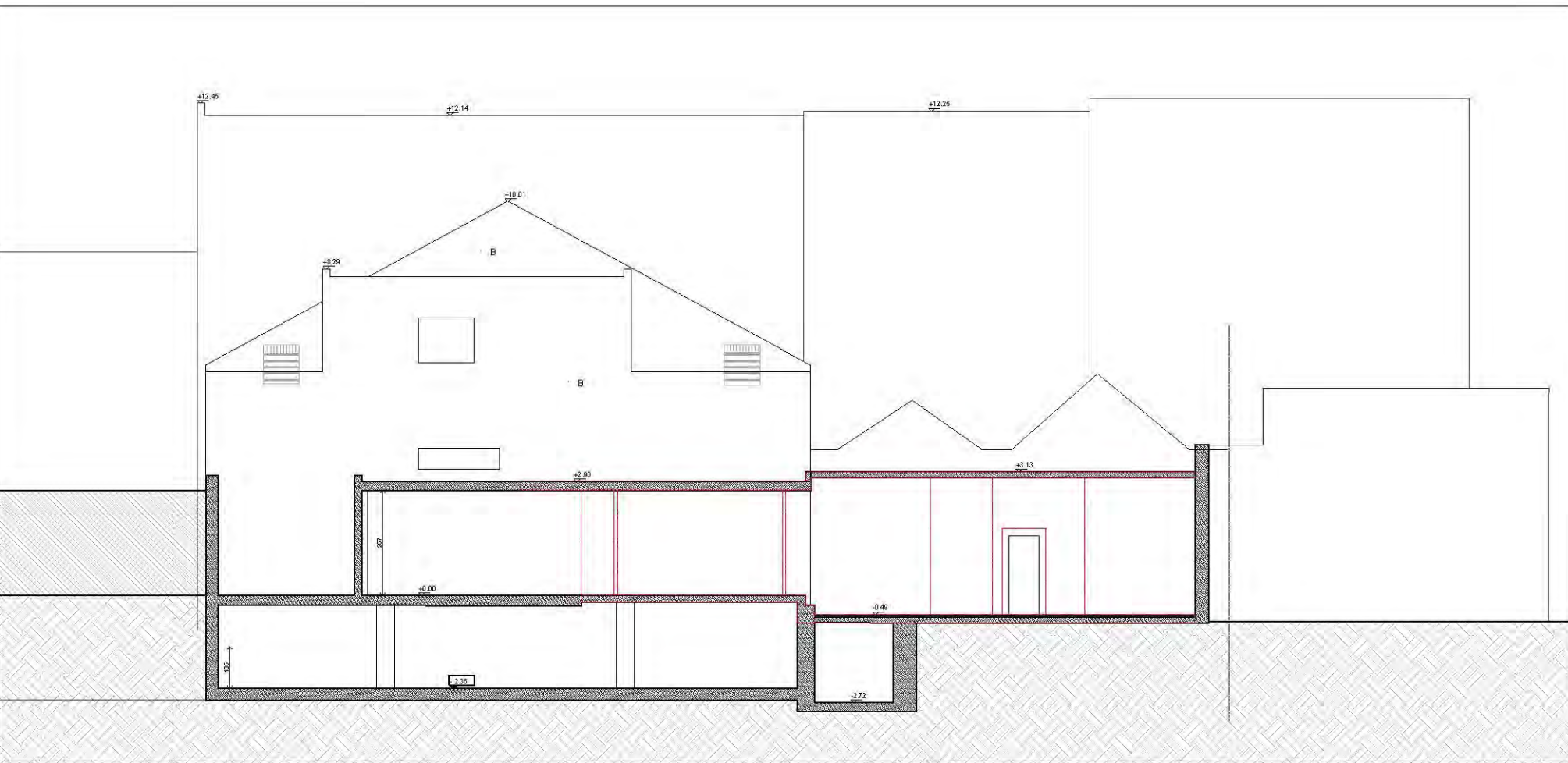

COUPE FF

LÉGENDE	
	Maçonnerie existante
	Nouvelle maçonnerie
	Bloc du béton 29*14*19cm
	Démolition
	Isolant rigide
	Absorption
	Laine minérale
	Isolant doux

SITUATION EXISTANTE	
A.	BARDAGE METALLIQUE ONDULEE
B.	ENDUIT ASPHALTIQUE
C.	ENDUIT BLANC
D.	GRANITO GRIS

SITUATION PROJETEE	
1.	BARDAGE METALLIQUE ONDULEE
2.	ENDUIT BLANC
3.	MAÇONNERIE
4.	CHÂSSIS EN ALUMINIUM
5.	ACIER INOXYDABLE
6.	PORTE ACCORDEON METALLIQUE GRIS

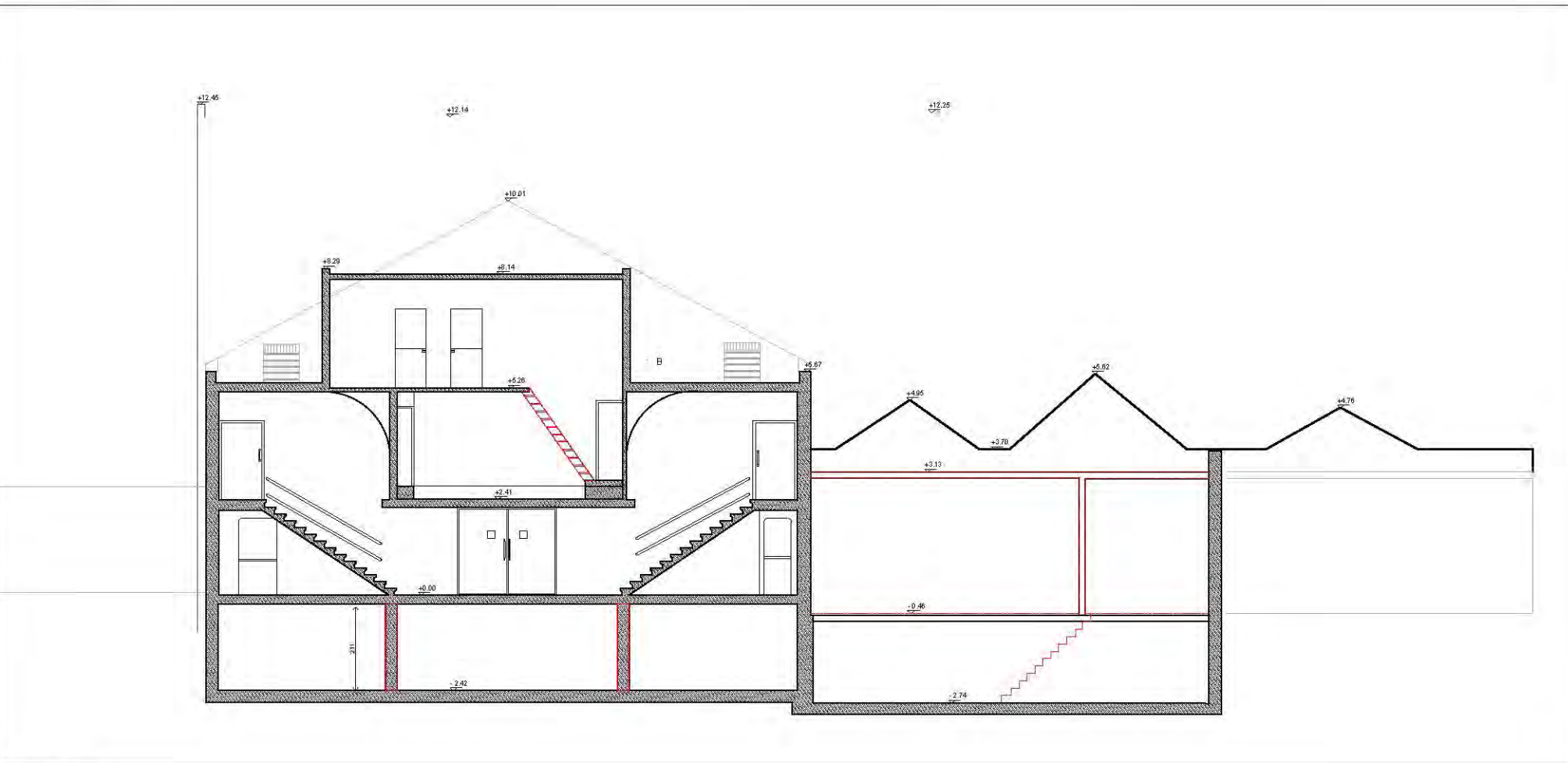

COUPE EE

ADRESSE:	Rue des Moines 17 - 1190 Forest (Bruxelles)	Division	Section	N°
	Rue des Moines 19 - 1190 Forest (Bruxelles)	1	A	22A9
	Rue des Moines 21 - 1190 Forest (Bruxelles)	1	A	22D8
		1	A	22S6/22N8

MAÎTRE D'OUVRAGE: **SERVICE PUBLIC REGIONAL DE BRUXELLES**
 Personne de contact: Stéphane Massagé / Attaché Directions Facilités
 ADRESSE: Place Saint-Lazare 2-4, 1035 Bruxelles
 Tel: +32 (0) 2 800 34 87
 Mail: smassage@sprb.brussels

ARCHITECTE: **OUEST ARCHITECTURE**
 Stéphane Damin & Jan Haerens
 45 Avenue Wielemans Ceuppens - 1190 Forest, Bruxelles
 Tel: +32 (0) 2 850 73 82
 Mail: info@ouest.be

PATRIMOINE: AAC Clara Verbeke/Prekel Rue Lambert 30 82 1070 Bruxelles T: +32 2 346 30 19 M: c.verbeke@aac.brussels	STABILITE: ENESTA SPRL Dorien Léonard Rue Fernand Bemier 15 1060 Bruxelles T: +32 02 543 44 08 M: dorien@enesta.be	TECHNIQUES SPECIALES: PEB: ENESTA SPRL Aldric Brumbeles Rue Fernand Bemier 15 1060 Bruxelles T: +32 02 543 44 08 M: gowmb@enesta.be
SCENOGRAPHIE: ARTSCENO sàrl Philippe Warrand 101 Route du Mandement 1342 Sotigny, Suisse T: +41 78 992 78 27 M: philippe@artsceno.ch	ACOUSTIQUE: DAIDALOS PEUTZ Paul Meier Viel Devoersstraat 97 A 3000 Leuven T: +32 16 32 35 77 M: paul.meier@dadalospeutz.be	PAYSAGE: ELISE CANDRY Elise Candry Bd. Leopold II 150 1000 Bruxelles T: +32 404 69 95 22 M: info@eliscandry.com

DOSSIER DE DEMANDE DE PERMIS UNIQUE (URBANISME ET PATRIMOINE) ET DE PERMIS D'ENVIRONNEMENT
PROJET MOVY CLUB - REHABILITATION ET EXTENSION DU CINEMA MOVY CLUB (OPERATION 1.E.2 du CRU 4 AVENUE DU ROI)

TITRE DU PLAN: COUPE FF, COUPE EE SITUATION EXISTANTE	Échelle: 1/150 N° de plan: 09/10
Date: 21/10/2022 Indice de Plan: A Format: A3 N° de dossier: -	
Historique	Date:
A Premier dépôt de dossier de demande de permis d'urbanisme et d'environnement.	21/10/2022
B	
C	
D	
E	

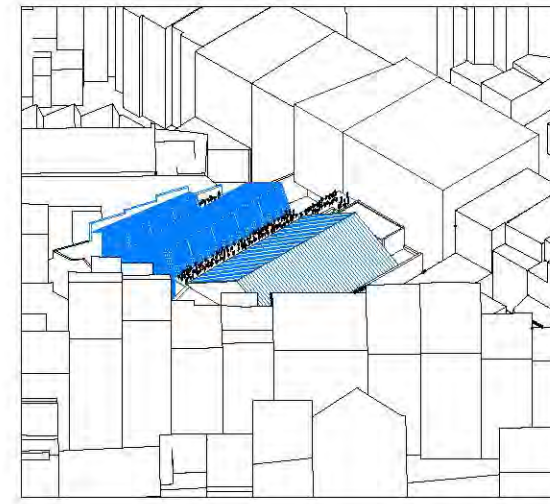
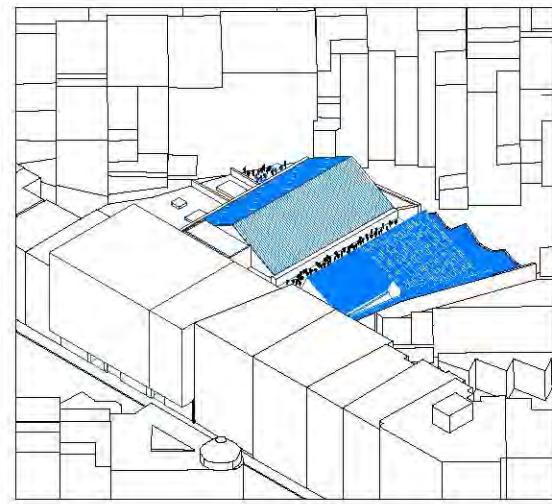
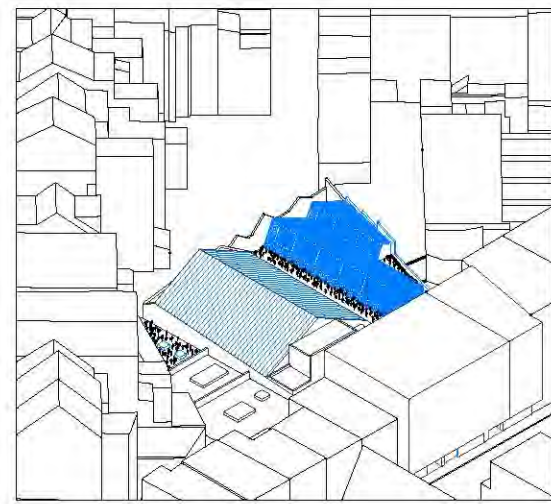
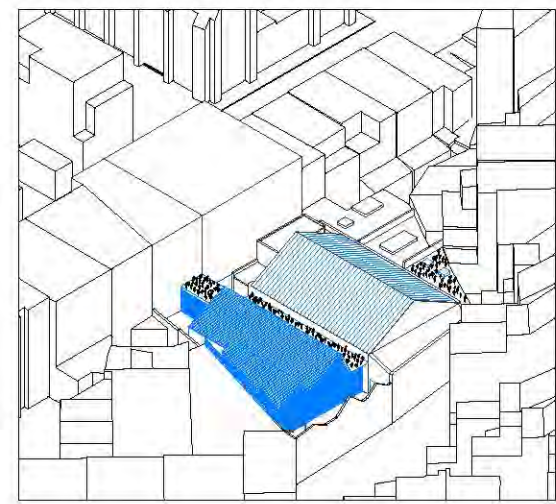

PLAN DE LOCALISATION

ECH : 1/2000



FACADE RUE DES MOINES



PLAN D'IMPLANTATION

ECH : 1/1000

ADRESSE:		Rue des Moines 17 - 1190 Forest (Bruxelles) Rue des Moines 19 - 1190 Forest (Bruxelles) Rue des Moines 21 - 1190 Forest (Bruxelles)	Division	Section	N°
			1	A	22A9
			1	A	22D8
			1	A	22S6/22N8
MAÎTRE D'OUVRAGE:		SERVICE PUBLIC REGIONAL DE BRUXELLES Personne de contact : Stéphane Massagé / Attaché Directions Facilités ADRESSE : Place Saint-Lazare 2-4, 1035 Bruxelles	Tel: +32 (0) 2 800 34 87 Mail: smassage@sprb.brussels		
ARCHITECTE:		OUEST ARCHITECTURE Stéphane Damin & Jan Haerens 45 Avenue Wilemans Ceuppens - 1190 Forest, Bruxelles	Tel: +32 (0) 2 850 73 82 Mail: info@ouest.be		
PATRIMOINE:	STABILITE:	TECHNIQUES SPECIALES:			
AAC Clara Vandenberghe Rue Lantier 30 82 1070 Bruxelles T: +32 2 346 30 19 M: c.vandenberghe@aac.be	ENESTA SPRL Dorien Léonard Rue Fernand Bernier 15 1060 Bruxelles T: +32 2 543 44 88 M: dorien@enesta.be	ENESTA SPRL Jérôme Boudin Rue Fernand Bernier 15 1060 Bruxelles T: +32 2 543 44 88 M: jerome@enesta.be			
SCENOGRAPHIE:	ACOUSTIQUE:	PAYSAGE:			
ARTSCENO sàrl Philippe Wierand 101 Route du Mandement 1342 Sotogny, Suisse T: +41 78 992 78 27 M: philippe@artsceno.ch	DAIDALOS PEUTZ Paul Meier Viel Devoersestraat 97 A 3000 Leuven T: +32 16 32 35 77 M: paul.meier@dadalospeutz.be	ELISE CANDRY Elise Candry Bd. Leopold II 150 1060 Bruxelles T: +32 40 4 59 95 22 M: info@eliscandry.com			
DOSSIER DE DEMANDE DE PERMIS UNIQUE (URBANISME ET PATRIMOINE) ET DE PERMIS D'ENVIRONNEMENT					
TITRE DU PLAN:					Échelle:
PLAN D'IMPLANTATION ET DE LOCALISATION					-
SITUATION PROJETEE					N° de plan: 01/11
Date:	21/10/2022	Indice de Plan	B	Format:	A3
				N° de dossier:	-
Historique					Date:
A	Premier dépôt de dossier de demande de permis d'urbanisme et d'environnement				21/10/2022
B					
C					
D					
E					

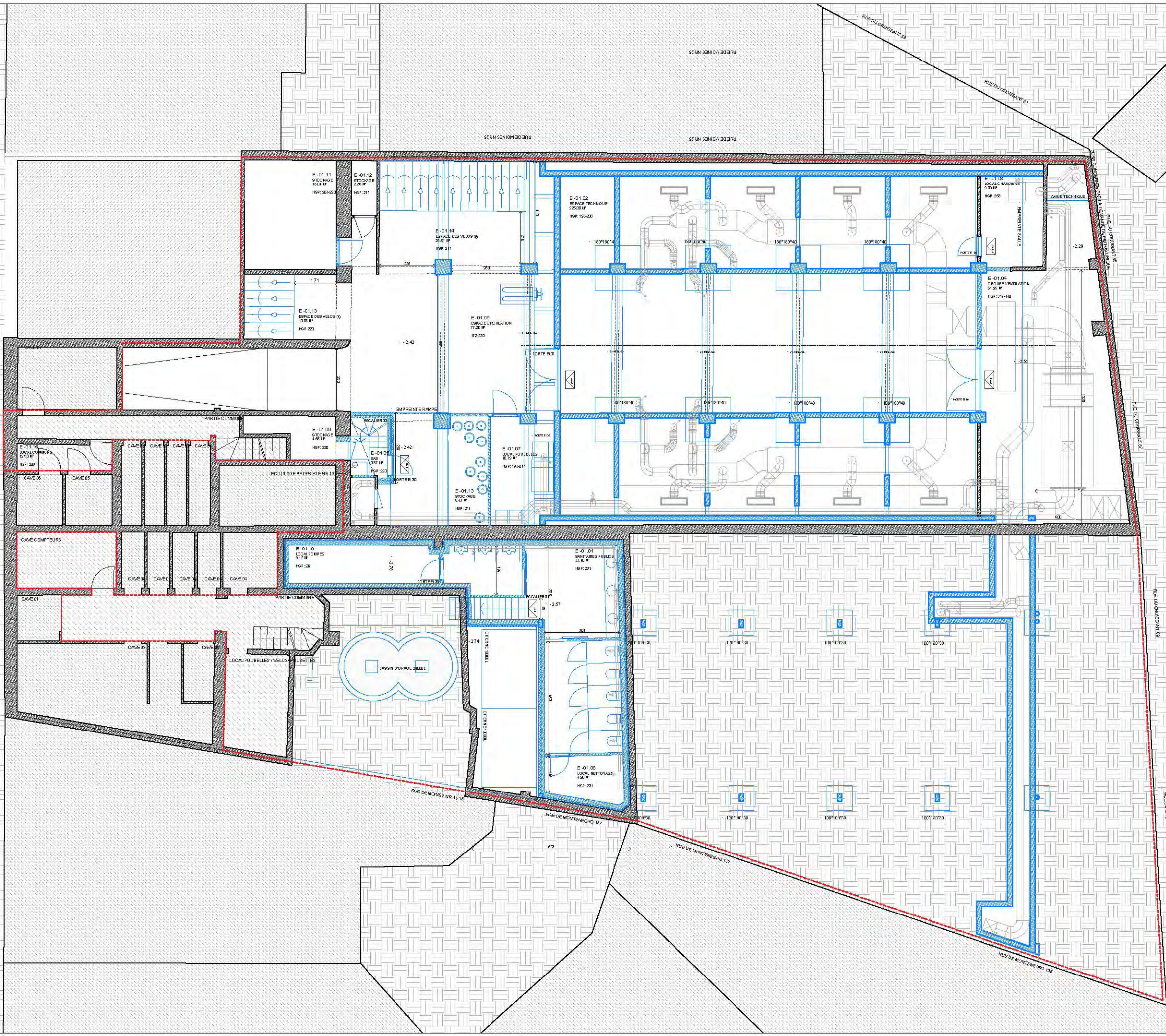

LÉGENDE	
	Maçonnerie existante
	Nouvelle maçonnerie
	Bloc de béton 29*14*19cm
	Démolition
	Isolant rigide
	Absorption
	Laine minérale
	Isolant douce
SITUATION EXISTANTE	
A.	BARDAGE METALLIQUE ONDULEE
B.	ENDUIT ASPHALTIQUE
C.	ENDUIT BLANC
D.	GRANITO GRIS
SITUATION PROJETEE	
1.	BARDAGE METALLIQUE ONDULEE
2.	ENDUIT BLANC
3.	MAÇONNERIE
4.	CHÂSSIS EN ALUMINIUM
5.	ACIER INOXYDABLE
6.	PORTE ACCORDEON METALLIQUE GRIS

ADRESSE:	Rue des Moines 17 - 1190 Forest (Bruxelles)	Division	Section	N°
	Rue des Moines 19 - 1190 Forest (Bruxelles)	1	A	22A9
	Rue des Moines 21 - 1190 Forest (Bruxelles)	1	A	22D9
		1	A	2256/22N8

MAÎTRE D'OUVRAGE:	SERVICE PUBLIC REGIONAL DE BRUXELLES	Tel: +32 (0) 2 800 34 87
	Personne de contact: Stéphane Massagé / Attaché Directions Facilités	Mail: smassage@sprb.brussels
	ADRESSE: Place Saint-Lazare 2-4, 1035 Bruxelles	

ARCHITECTE:	OUEST ARCHITECTURE	Tel: +32 (0) 2 850 73 82
	Stéphane Damin & Jan Haerens	Mail: info@ouest.be
	45 Avenue Wilemans Ceuppens - 1190 Forest, Bruxelles	

PATRIMOINE:	STABILE:	TECHNIQUES SPECIALES:
AAC Clara Vandenberghe Rue Lambert 30 82 1070 Bruxelles T: +32 2 346 30 19 M: cv@aac.brussels	ENESTA SPRL Dorian Léonard Rue Fernand Bernier 15 1090 Bruxelles T: +32 02 540 44 08 M: dleonard@enesta.be	ENESTA SPRL Ariëlle Bouwblase Rue Fernand Bernier 15 1090 Bruxelles T: +32 02 540 44 08 M: bouwblase@enesta.be

SCENOGRAPHIE:	ACOUSTIQUE:	PAYSAGE:
ARTSCENO sàrl Philippe Wierand 101 Route du Mandement 1342 Sotigny, Suisse T: +41 78 992 78 27 M: philippe@artsceno.ch	DAIDALOS PEUTZ Paul Mees Vial De coorsstraat 67 A 3000 Leuven T: +32 16 32 35 77 M: paul.mees@daijalospeutz.be	ELISE CANDRY Elise Candry Bd. Leopold II 150 1000 Bruxelles T: +32 40 4 59 95 22 M: info@eliscandry.com

DOSSIER DE DEMANDE DE PERMIS UNIQUE (URBANISME ET PATRIMOINE) ET DE PERMIS D'ENVIRONNEMENT

PROJET MOVY CLUB - REHABILITATION ET EXTENSION DU CINEMA MOVY CLUB (OPERATION 1.E.2 du CRU 4 AVENUE DU ROI)

TITRE DU PLAN:	NIVEAU -1	Échelle:	1/150
SITUATION PROJETEE		N° de plan:	02/11
Date:	21/10/2022	Indice de Plan	B
		Format:	A3
		N° de dossier:	-
Historique		Date:	
A	Premier dépôt de dossier de demande de permis d'urbanisme et d'environnement		21/10/2022
B			
C			
D			
E			

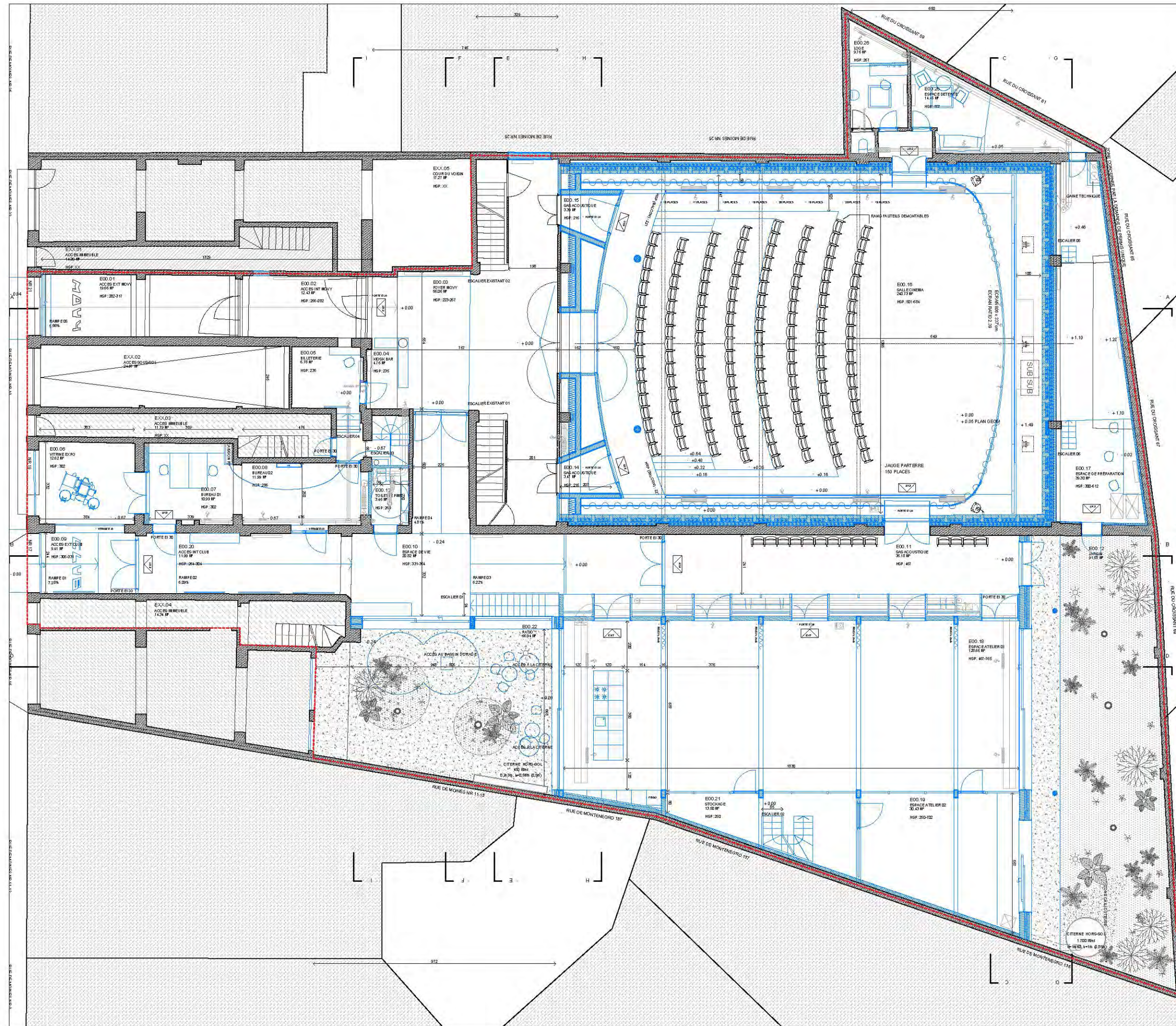

LÉGENDE

	Maçonnerie existante	SITUATION EXISTANTE
	Nouvelle maçonnerie	A. BARDAGE METALLIQUE ONDULEE
	Bloc de béton 29*14*19cm	B. ENDUIT ASPHALTIQUE
	Démolition	C. ENDUIT BLANC
	Isolant rigide	D. GRANITO GRIS
	Absorption	SITUATION PROJETEE
	Laine minérale	1. BARDAGE METALLIQUE ONDULEE
	Isolant douce	2. ENDUIT BLANC
		3. MAÇONNERIE
		4. CHÂSSIS EN ALUMINIUM
		5. ACIER INOXYDABLE
		6. PORTE ACCORDEON METALLIQUE GRIS

ADRESSE: Rue des Moines 17 - 1190 Forest (Bruxelles)
Rue des Moines 19 - 1190 Forest (Bruxelles)
Rue des Moines 21 - 1190 Forest (Bruxelles)

Division	Section	N°
1	A	22A9
1	A	22D9
1	A	22S6/22N8

MAÎTRE D'OUVRAGE: SERVICE PUBLIC REGIONAL DE BRUXELLES
 Personne de contact: Stéphane Massagé / Attaché Directions Facilités
 Adresse: Place Saint-Lazare 2-4, 1035 Bruxelles
 Tel: +32 (0)2 800 34 87
 Mail: smassage@sprb.brussels

ARCHITECTE: OUEST ARCHITECTURE
 Stéphane Damin & Jan Haerens
 45 Avenue Wilemans Ceuppens - 1190 Forest, Bruxelles
 Tel: +32 (0)2 850 73 82
 Mail: info@ouest.be

PATRIMOINE: AAC Clara Vandergrekel Rue Lantart 30 82 1070 Bruxelles T: +32 2 349 30 19 M: cv@aac.brussels	STABILE: ENESTA SPRL Dimitri Léonard Rue Fernand Bernier 15 1060 Bruxelles T: +32 02 543 44 00 M: dleonard@enesta.be	TECHNIQUES SPECIALES: PEB: ENESTA SPRL Aldéric Bouwhebe Rue Fernand Bernier 15 1060 Bruxelles T: +32 02 543 44 00 M: bouwhebe@enesta.be
SCENOGRAPHIE: ARTSCENO sàrl Philippe Wierand 101 Route du Mandement 1042 Sotry, Suisse T: +41 78 992 78 27 M: philippe@artsceno.ch	ACOUSTIQUE: DAIDALOS PEUTZ Paul Mees Viel De oversteerstrat 67 A 3000 Leuven T: +32 16 32 35 77 M: paul.mees@dadalospeutz.be	PAYSAGE: ELISE CANDRY Elise Candry Bd. Leopold II 150 1000 Bruxelles T: +32 494 59 95 22 M: info@eliscandry.com

DOSSIER DE DEMANDE DE PERMIS UNIQUE (URBANISME ET PATRIMOINE) ET DE PERMIS D'ENVIRONNEMENT

PROJET MOVY CLUB - REHABILITATION ET EXTENSION DU CINEMA MOVY CLUB (OPERATION 1.E.2 du CRU 4 AVENUE DU ROI)

TITRE DU PLAN: REZ-DE-CHAUSÉE SITUATION PROJETEE	Échelle: 1/150 N° de plan: 03/11
Date: 21/10/2022 Indice de Plan: B Format: A3 N° de dossier: -	
Historique	Date:
A Premier dépôt de dossier de demande de permis d'urbanisme et d'environnement	21/10/2022
B	
C	
D	
E	

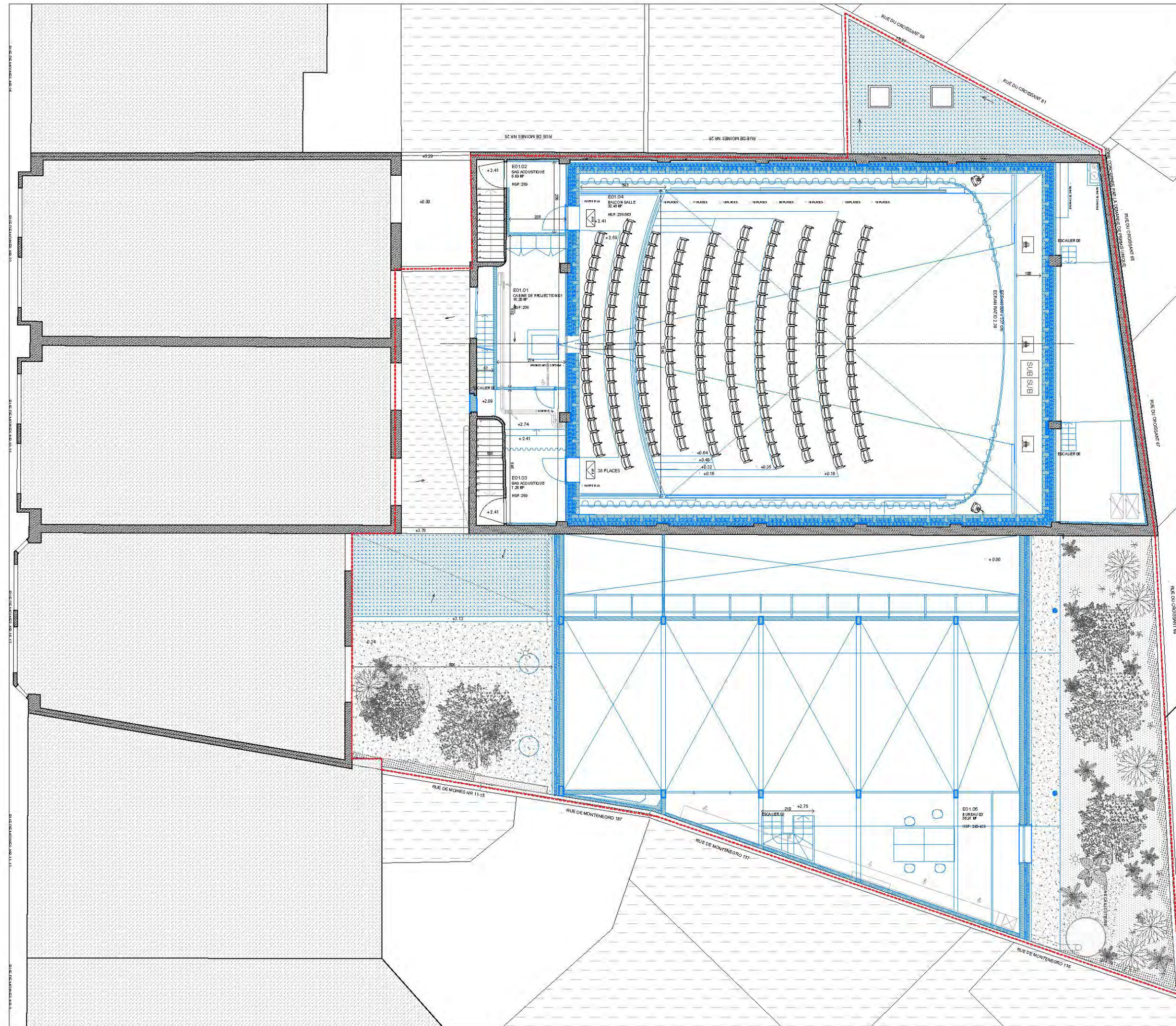

LÉGENDE

	Maçonnerie existante	SITUATION EXISTANTE
	Nouvelle maçonnerie	A. BARDAGE METALLIQUE ONDULEE
	Bloc de béton 29*14*19cm	B. ENDUIT ASPHALTIQUE
	Démolition	C. ENDUIT BLANC
	Isolant rigide	D. GRANITO GRIS
	Absorption	SITUATION PROJETEE
	Laine minérale	1. BARDAGE METALLIQUE ONDULEE
	Isolant douce	2. ENDUIT BLANC
		3. MAÇONNERIE
		4. CHÂSSIS EN ALUMINIUM
		5. ACIER INOXYDABLE
		6. PORTE ACCORDEON METALLIQUE GRIS

ADRESSE: Rue des Moines 17 - 1190 Forest (Bruxelles)
Rue des Moines 19 - 1190 Forest (Bruxelles)
Rue des Moines 21 - 1190 Forest (Bruxelles)

Division	Section	N°
1	A	22A9
1	A	22D9
1	A	22S6/22N8

MAÎTRE D'OUVRAGE: SERVICE PUBLIC REGIONAL DE BRUXELLES
 Personne de contact: Stéphane Massagé / Attaché Directions Facilités
 Adresse: Place Saint-Lazare 2-4, 1035 Bruxelles
 Tel: +32 (0) 2 800 34 87
 Mail: smassage@sprb.brussels

ARCHITECTE: OUEST ARCHITECTURE
 Stéphane Damin & Jan Haerens
 45 Avenue Wilemans Ceuppens - 1190 Forest, Bruxelles
 Tel: +32 (0) 2 850 73 82
 Mail: info@ouest.be

PATRIMOINE: AAC Sylvie Vandergrebel Rue Lambert 30 82 1070 Bruxelles T: +32 2 346 30 19 M: cv@aac.brussels	STABILITE: ENESTA SPRL Dorien Léonard Rue Fernand Bernier 15 1090 Bruxelles T: +32 02 543 44 08 M: dorien@enesta.be	TECHNIQUES SPECIALES: PEB: ENESTA SPRL Ariëtte Boudin Rue Fernand Bernier 15 1090 Bruxelles T: +32 02 543 44 08 M: gwendol@enesta.be
SCENOGRAPHIE: ARTSCENO sàrl Philippe Wierand 101 Route du Mandement 1342 Sotigny, Suisse T: +41 78 992 78 27 M: philippe@artsceno.ch	ACOUSTIQUE: DAIDALOS PEUTZ Paul Mees Viel Devoersstraat 67 A 1000 Bruxelles T: +32 16 32 35 77 M: paul.mees@dadalospeutz.be	PAYSAGE: ELISE CANDRY Elise Candry Bd. Leopold II 150 1000 Bruxelles T: +32 494 59 95 22 M: info@eliscandry.com

DOSSIER DE DEMANDE DE PERMIS UNIQUE (URBANISME ET PATRIMOINE) ET DE PERMIS D'ENVIRONNEMENT

PROJET MOVY CLUB - REHABILITATION ET EXTENSION DU CINEMA MOVY CLUB (OPERATION 1.E.2 du CRU 4 AVENUE DU ROI)

TITRE DU PLAN: NIVEAU +1 SITUATION PROJETEE	Échelle: 1/150 N° de plan: 04/11
Date: 21/10/2022 Indice de Plan: B Format: A3 N° de dossier: -	
Historique	Date:
A Premier dépôt de dossier de demande de permis d'urbanisme et d'environnement	21/10/2022
B	
C	
D	
E	

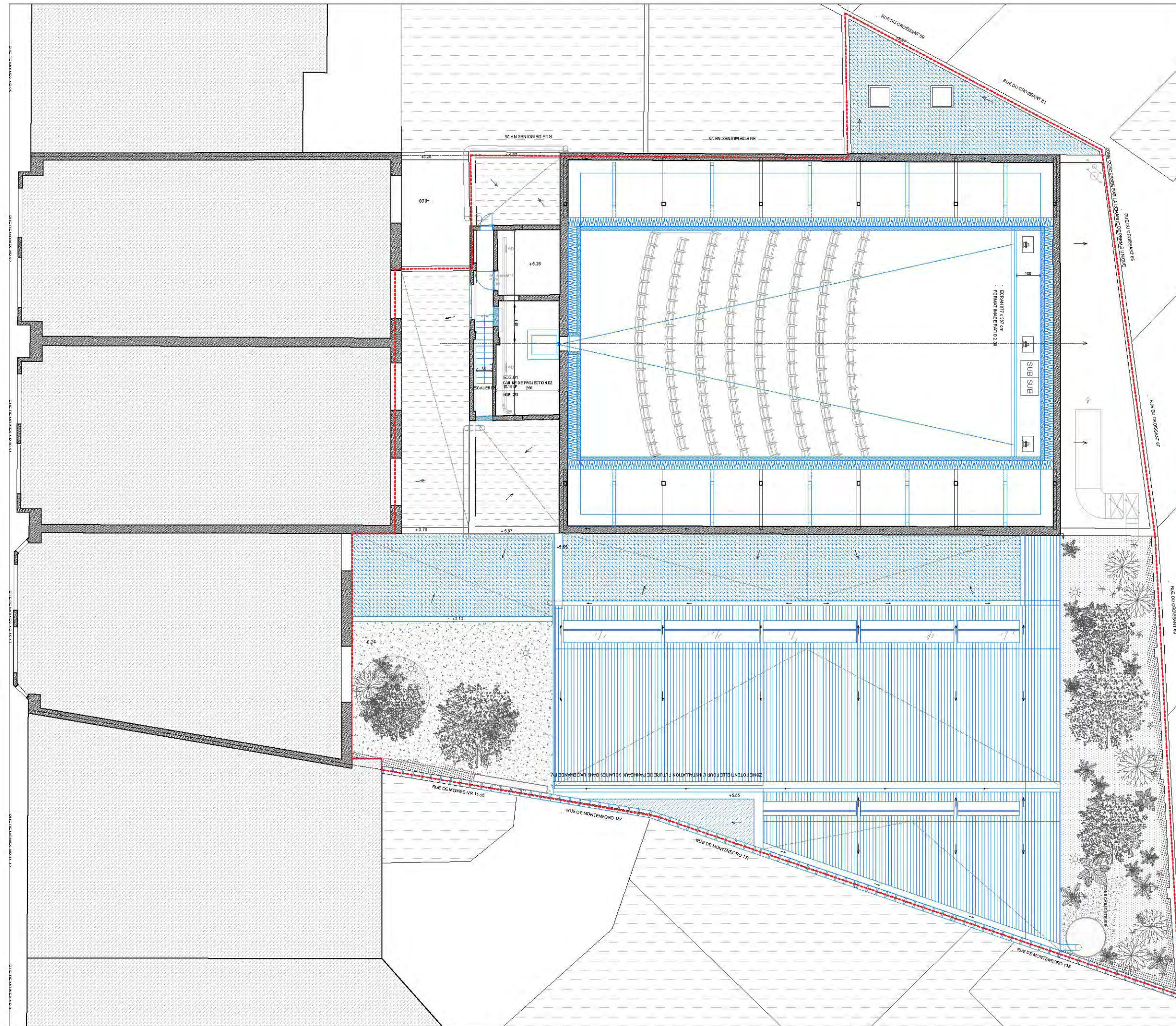

LÉGENDE

	Maçonnerie existante	SITUATION EXISTANTE
	Nouvelle maçonnerie	A. BARDAGE METALLIQUE ONDULEE
	Bloc du béton 29*14*19cm	B. ENDUIT ASPHALTIQUE
	Démolition	C. ENDUIT BLANC
	Isolant rigide	D. GRANITO GRIS
	Absorption	SITUATION PROJETEE
	Laine minérale	1. BARDAGE METALLIQUE ONDULEE
	Isolant douce	2. ENDUIT BLANC
		3. MAÇONNERIE
		4. CHÂSSIS EN ALUMINIUM
		5. ACIER INOXYDABLE
		6. PORTE ACCORDEON METALLIQUE GRIS

ADRESSE: Rue des Moines 17 - 1190 Forest (Bruxelles)
Rue des Moines 19 - 1190 Forest (Bruxelles)
Rue des Moines 21 - 1190 Forest (Bruxelles)

Division	Section	N°
1	A	22A9
1	A	22D9
1	A	22S6/22N8

MAÎTRE D'OUVRAGE: SERVICE PUBLIC REGIONAL DE BRUXELLES
 Personne de contact: Stéphane Massagé / Attaché Directions Facilités
 Adresse: Place Saint-Lazare 2-4, 1035 Bruxelles
 Tel: +32 (0) 2 800 34 87
 Mail: smassage@sprb.brussels

ARCHITECTE: OUEST ARCHITECTURE
 Stéphane Damin & Jan Haerens
 45 Avenue Wilemans Ceuppens - 1190 Forest, Bruxelles
 Tel: +32 (0) 2 850 73 82
 Mail: info@ouest.be

PATRIMOINE: AAC Sylvie Vanduynghele Rue Lant-art 30 82 1070 Bruxelles T: +32 2 346 30 19 M: cv@aac.brussels	STABILITE: ENESTA SPRL Dorien Léonard Rue Fernand Bernier 15 1060 Bruxelles T: +32 02 543 44 08 M: dleonard@enesta.be	TECHNIQUES SPECIALES: PEB: ENESTA SPRL Jérôme Bouschelle Rue Fernand Bernier 15 1060 Bruxelles T: +32 02 543 44 08 M: jbovent@enesta.be
SCENOGRAPHIE: ARTSCENO sàrl Philippe Wierand 101 Route du Mandement 1042 Sotry, Suisse T: +41 78 992 78 27 M: philippe@artsceno.ch	ACOUSTIQUE: DAIDALOS PEUTZ Paul Mees Viel De oorsstraat 67 A 3000 Leuven T: +32 16 32 35 77 M: paul.mees@dadalospeutz.be	PAYSAGE: ELISE CANDRY Elise Candry Bd. Leopold II 150 1000 Bruxelles T: +32 494 59 95 22 M: info@eliseandry.com

DOSSIER DE DEMANDE DE PERMIS UNIQUE (URBANISME ET PATRIMOINE) ET DE PERMIS D'ENVIRONNEMENT
PROJET MOVY CLUB - REHABILITATION ET EXTENSION DU CINEMA MOVY CLUB (OPERATION 1.E.2 du CRU 4 AVENUE DU ROI)

TITRE DU PLAN: NIVEAU +2
SITUATION PROJETEE

Échelle: 1/150
 N° de plan: 05/11

Date: 21/10/2022 | Indice de Plan: B | Format: A3 | N° de dossier: -

Historique	Date:
A Premier dépôt de dossier de demande de permis d'urbanisme et d'environnement	21/10/2022
B	
C	
D	
E	

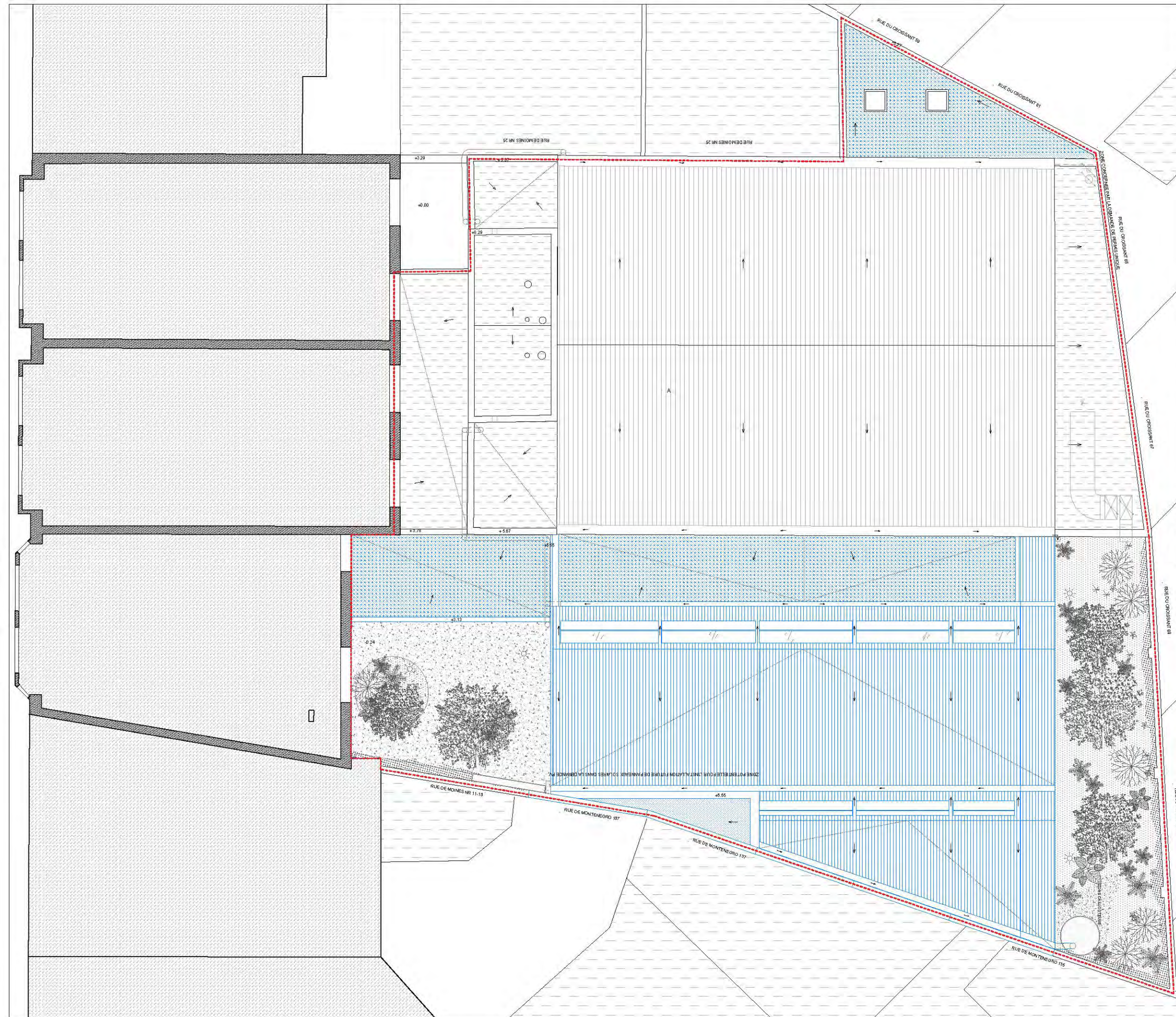

LÉGENDE

- | | | |
|--|--------------------------|------------------------------------|
| | Maçonnerie existante | SITUATION EXISTANTE |
| | Nouvelle maçonnerie | A. BARDAGE METALLIQUE ONDULEE |
| | Bloc du béton 29*14*19cm | B. ENDUIT ASPHALTIQUE |
| | Démolition | C. ENDUIT BLANC |
| | Isolant rigide | D. GRANITO GRIS |
| | Absorption | SITUATION PROJETEE |
| | Laine minérale | 1. BARDAGE METALLIQUE ONDULEE |
| | Isolant douce | 2. ENDUIT BLANC |
| | | 3. MAÇONNERIE |
| | | 4. CHÂSSIS EN ALUMINIUM |
| | | 5. ACIER INOXYDABLE |
| | | 6. PORTE ACCORDEON METALLIQUE GRIS |

ADRESSE:	Rue des Moines 17 - 1190 Forest (Bruxelles)	Division	Section	N°
	Rue des Moines 19 - 1190 Forest (Bruxelles)	1	A	22A9
	Rue des Moines 21 - 1190 Forest (Bruxelles)	1	A	22D9
		1	A	22S6/22N8

MAÎTRE D'OUVRAGE: SERVICE PUBLIC REGIONAL DE BRUXELLES
 Personne de contact: Stéphane Massagé / Attaché Directions Facilités
 ADRESSE: Place Saint-Lazare 2-4, 1035 Bruxelles
 Tel: +32 (0) 2 800 34 87
 Mail: smassage@sprb.brussels

ARCHITECTE: OUEST ARCHITECTURE
 Stéphane Damin & Jan Haerens
 45 Avenue Wielemans Ceuppens - 1190 Forest, Bruxelles
 Tel: +32 (0) 2 850 73 82
 Mail: info@ouest.be

PATRIMOINE: AAC Claire Vandergrekel Rue Larrart 30 82 1070 Bruxelles T: +32 2 346 30 19 M: cv@aac.brussels	STABILITE: ENESTA SPRL Dorien Léonard Rue Fernand Bernier 15 1060 Bruxelles T: +32 02 543 44 08 M: dorien@enesta.be	TECHNIQUES SPECIALES: PEB: ENESTA SPRL Jérôme Bouschela Rue Fernand Bernier 15 1060 Bruxelles T: +32 02 543 44 08 M: jbovent@enesta.be
SCENOGRAPHIE: ARTSCENO sàrl Philippe Wierand 101 Route du Mandement 1342 Sotigny, Suisse T: +41 78 992 78 27 M: philippe@artsceno.ch	ACOUSTIQUE: DAIDALOS PEUTZ Paul Mees Vial De coopersstraat 67 A 3000 Leuven T: +32 16 32 35 77 M: paul.mees@daijalospeutz.be	PAYSAGE: ELISE CANDRY Elise Candry Bd. Leopold II 150 1000 Bruxelles T: +32 494 59 95 22 M: info@elisecandry.com

DOSSIER DE DEMANDE DE PERMIS UNIQUE (URBANISME ET PATRIMOINE) ET DE PERMIS D'ENVIRONNEMENT

PROJET MOVY CLUB - REHABILITATION ET EXTENSION DU CINEMA MOVY CLUB (OPERATION 1.E.2 du CRU 4 AVENUE DU ROI)

TITRE DU PLAN: TOITURE	SITUATION PROJETEE	Échelle: 1/150
Date: 21/10/2022	Indice de Plan: B	Format: A3
N° de dossier: -	N° de plan: 06/11	
Historique		Date:
A	Premier dépôt de dossier de demande de permis d'urbanisme et d'environnement	21/10/2022
B		
C		
D		
E		

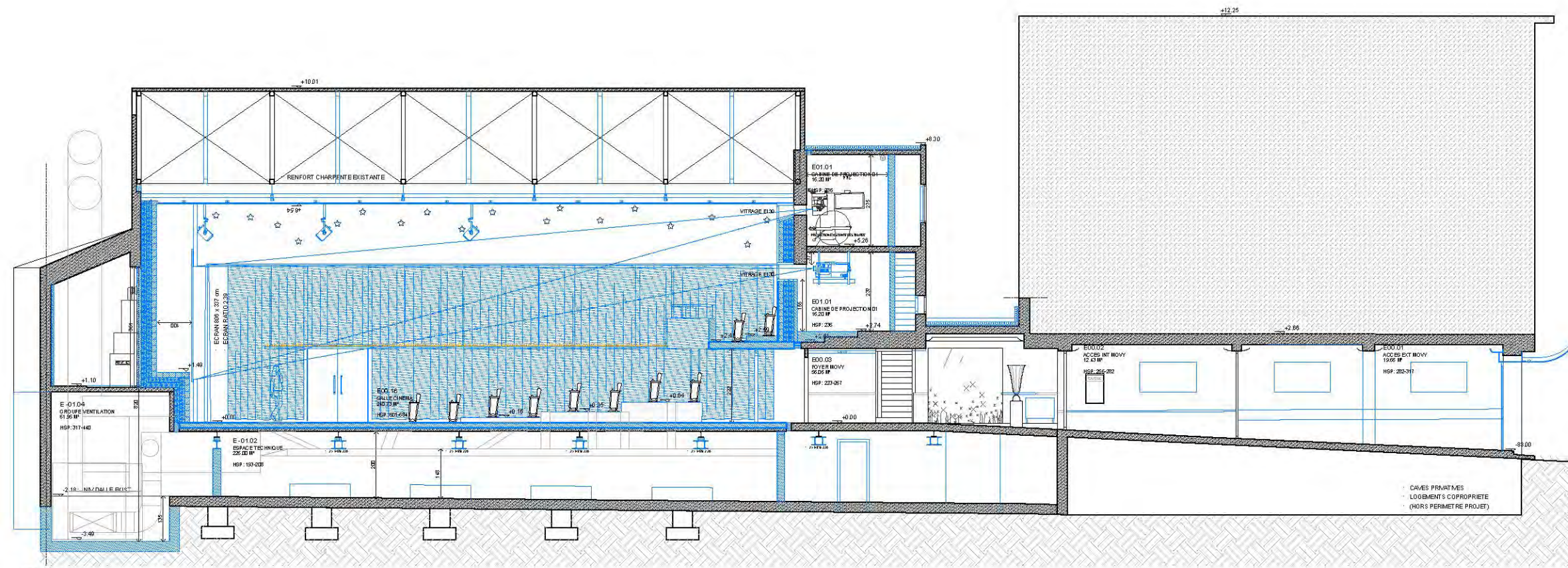

LÉGENDE

	Maçonnerie existante	SITUATION EXISTANTE
	Nouvelle maçonnerie	A. BARDAGE METALLIQUE ONDULEE
	Bloc de béton 29*14*19cm	B. ENDUIT ASPHALTIQUE
	Démolition	C. ENDUIT BLANC
	Isolant rigide	D. GRANITO GRIS
	Absorption	SITUATION PROJETEE
	Laine minérale	1. BARDAGE METALLIQUE ONDULEE
	Isolant douce	2. ENDUIT BLANC
		3. MAÇONNERIE
		4. CHÂSSIS EN ALUMINIUM
		5. ACIER INOXYDABLE
		6. PORTE ACCORDEON METALLIQUE GRIS

COUPE AA

ADRESSE:	Rue des Moines 17 - 1190 Forest (Bruxelles) Rue des Moines 19 - 1190 Forest (Bruxelles) Rue des Moines 21 - 1190 Forest (Bruxelles)	Division Section N° 1 A 22A9 1 A 22D9 1 A 22S6/22N8
-----------------	---	--

MAÎTRE D'OUVRAGE: SERVICE PUBLIC REGIONAL DE BRUXELLES
 Personne de contact: Stéphane Massagé / Attaché Directions Facilités
 Adresse: Place Saint-Lazare 2-4, 1035 Bruxelles
 Tel: +32 (0) 2 800 34 87
 Mail: smassage@sprb.brussels

ARCHITECTE: OUEST ARCHITECTURE
 Stéphane Damin & Jan Haerens
 45 Avenue Wilemans Ceuppens - 1190 Forest, Bruxelles
 Tel: +32 (0) 2 850 73 82
 Mail: info@ouest.be

PATRIMOINE: AAC Gilles Vandergrebel Rue Lantart 30 82 1070 Bruxelles T: +32 2 346 30 19 M: o@oab.brussels	STABILITE: ENESTA SPRL Dimitri Léonard Rue Fernand Bernier 15 1060 Bruxelles T: +32 02 540 44 00 M: dleonard@enesta.be	TECHNIQUES SPECIALES: PEB: ENESTA SPRL Jérôme Boudin Rue Fernand Bernier 15 1060 Bruxelles T: +32 02 540 44 00 M: jbovembeka@enesta.be
--	---	---

SCENOGRAPHIE: ARTSCENO sàrl Philippe Wierand 101 Route du Mandement 1342 Sotigny, Suisse T: +41 78 992 78 27 M: philippe@artsceno.ch	ACOUSTIQUE: DAIDALOS PEUTZ Paul Mees Vial De coopersstraat 67 A 3000 Leuven T: +32 16 32 35 77 M: paul.mees@dadalospeutz.be	PAYSAGE: ELISE CANDRY Elise Candry Bd. Leopold II 150 1000 Bruxelles T: +32 404 59 95 22 M: info@elisecandry.com
---	--	---

DOSSIER DE DEMANDE DE PERMIS UNIQUE (URBANISME ET PATRIMOINE) ET DE PERMIS D'ENVIRONNEMENT
PROJET MOVY CLUB - REHABILITATION ET EXTENSION DU CINEMA MOVY CLUB (OPERATION 1.E.2 du CRU 4 AVENUE DU ROI)

TITRE DU PLAN: COUPE AA, COUPE CC SITUATION PROJETEE	Échelle: 1/150 N° de plan: 07/11
Date: 21/10/2022 Indice de Plan B Format: A3 N° de dossier: -	
Historique	Date:
A Premier dépôt de dossier de demande de permis d'urbanisme et d'environnement	21/10/2022
B	
C	
D	
E	

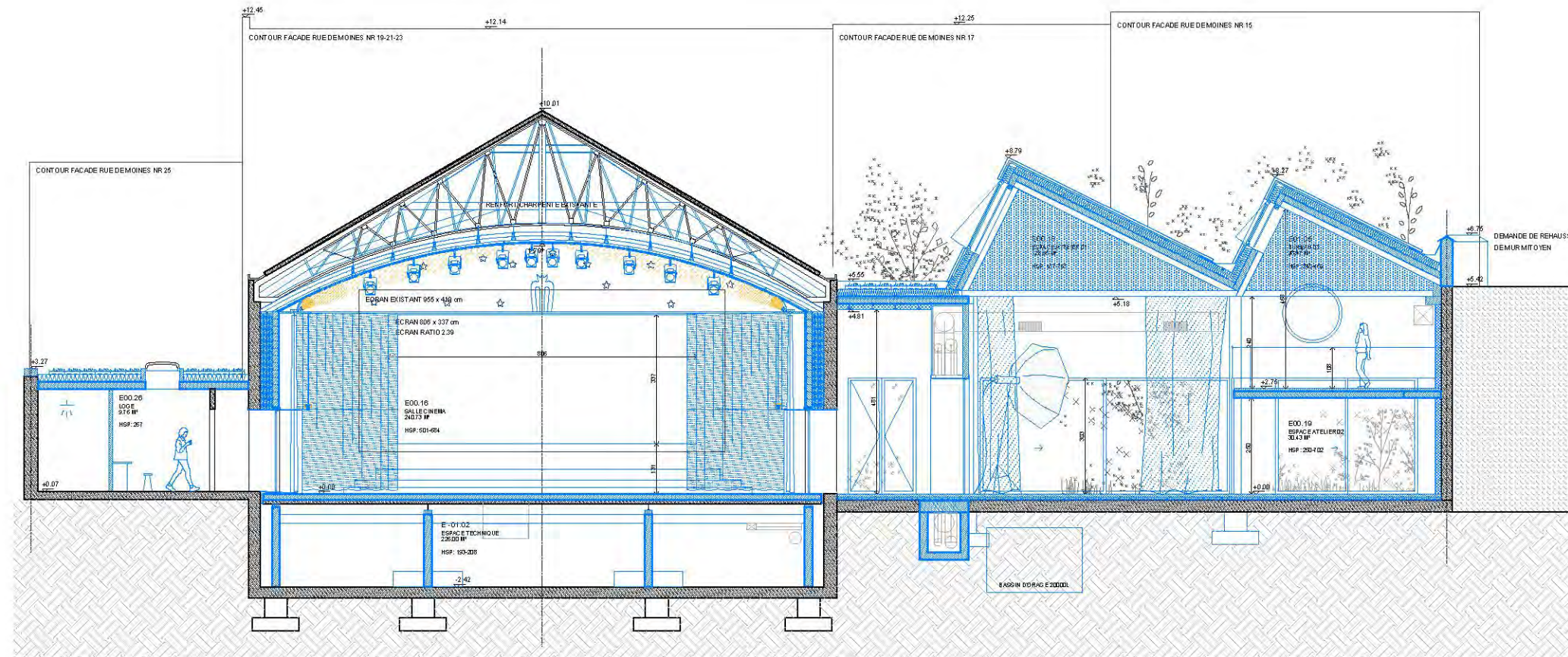

COUPE CC

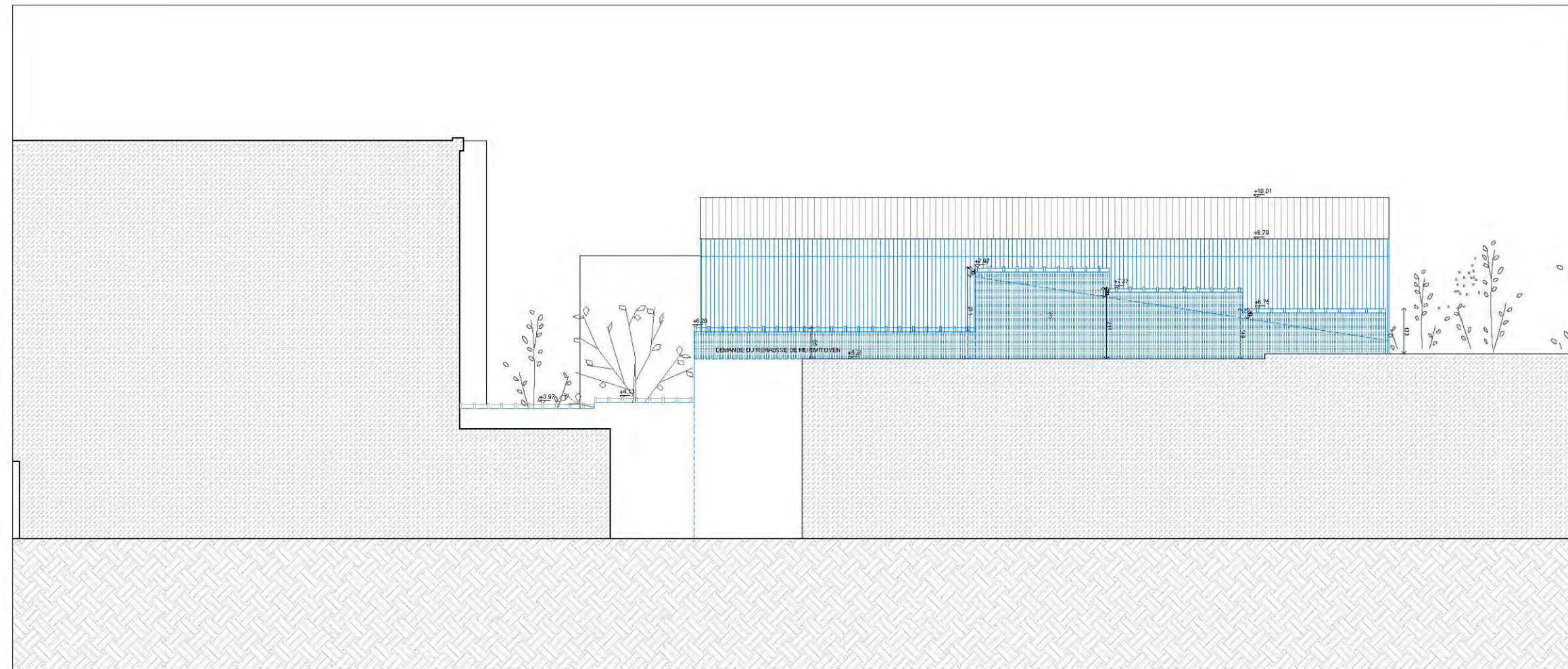

LÉGENDE

	Maçonnerie existante	SITUATION EXISTANTE
	Nouvelle maçonnerie	A. BARDAGE METALLIQUE ONDULEE
	Bloc du béton 29*14*19cm	B. ENDUIT ASPHALTIQUE
	Démolition	C. ENDUIT BLANC
	Isolant rigide	D. GRANITO GRIS
	Absorption	SITUATION PROJETEE
	Laine minerale	1. BARDAGE METALLIQUE ONDULEE
	Isolant douce	2. ENDUIT BLANC
		3. MAÇONNERIE
		4. CHÂSSIS EN ALUMINIUM
		5. ACIER INOXYDABLE
		6. PORTE ACCORDEON METALLIQUE GRIS

FACADE DU MUR DE MITOYEN

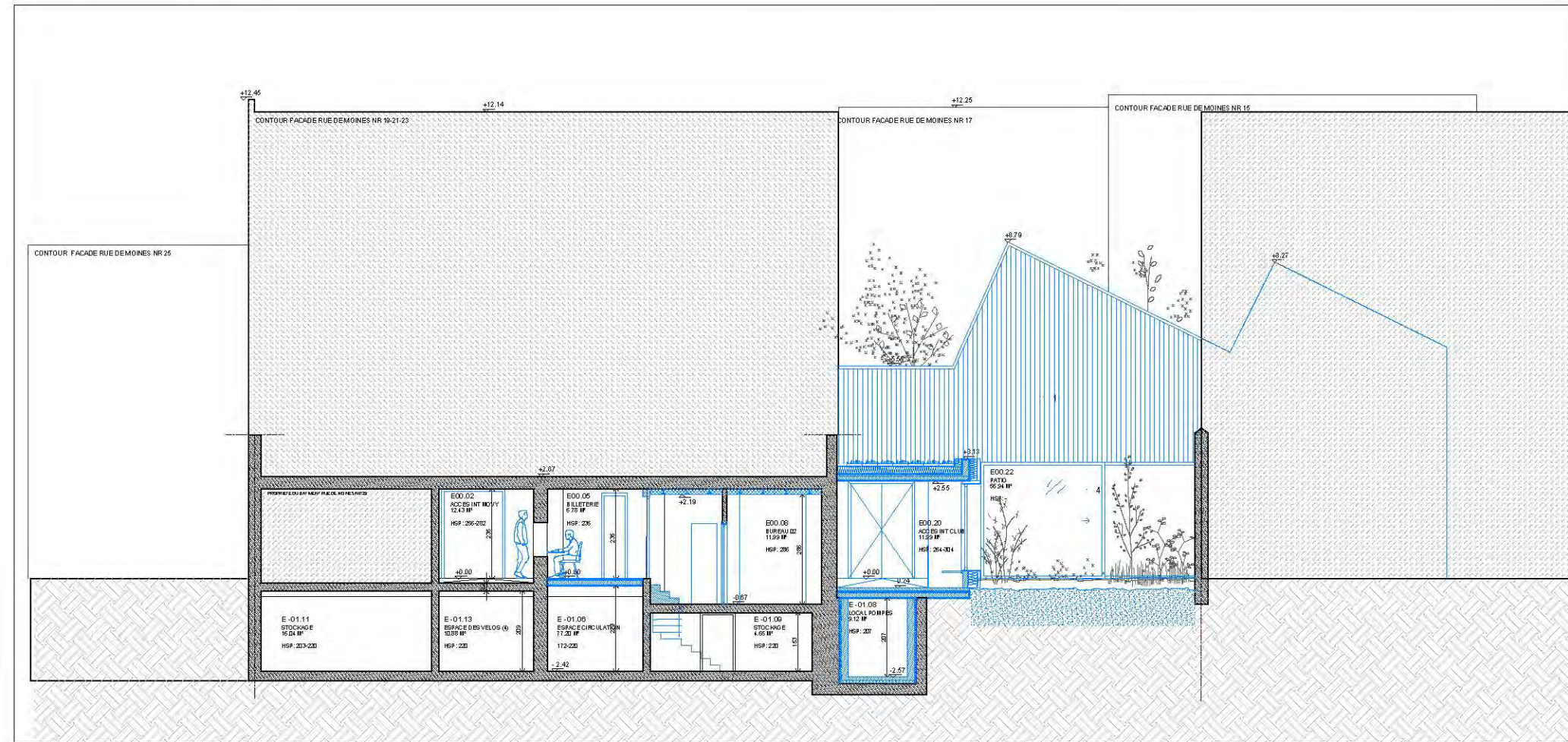

COUPE II

ADRESSE:	Rue des Moines 17 - 1190 Forest (Bruxelles)	Division	Section	N°
	Rue des Moines 19 - 1190 Forest (Bruxelles)	1	A	22A9
	Rue des Moines 21 - 1190 Forest (Bruxelles)	1	A	22D9
		1	A	22S6/22N8

MAÎTRE D'OUVRAGE: SERVICE PUBLIC REGIONAL DE BRUXELLES
 Personne de contact: Stéphane Massagé / Attaché Directions Facilités
 ADRESSE: Place Saint-Lazare 2-4, 1035 Bruxelles
 Tel: +32 (0) 2 800 34 87
 Mail: smassage@sprb.brussels

ARCHITECTE: OUEST ARCHITECTURE
 Stéphane Damin & Jan Haerens
 45 Avenue Wilemans Ceuppens - 1190 Forest, Bruxelles
 Tel: +32 (0) 2 850 73 82
 Mail: info@ouest.be

PATRIMOINE: AAC Clara Vandergrekel Rue Lart-et 30 82 1070 Bruxelles T: +32 2 346 30 19 M: cv@aac.brussels	STABILITE: ENESTA SPRL Damen Léonard Rue Fernand Bernier 15 1090 Bruxelles T: +32 02 543 44 08 M: dleonard@enesta.be	TECHNIQUES SPECIALES: PEB: ENESTA SPRL Jérôme Boudin Rue Fernand Bernier 15 1090 Bruxelles T: +32 02 543 44 08 M: jbovin@enesta.be
SCENOGRAPHIE: ARTSCENO sàrl Philippe Wierand 101 Route du Mandement 1342 Sotigny, Suisse T: +41 78 992 78 27 M: philippe@artsceno.ch	ACOUSTIQUE: DAIDALOS PEUTZ Paul Mees Viel De coersstraat 67 A 3000 Leuven T: +32 16 32 35 77 M: paul.mees@daijalospeutz.be	PAYSAGE: ELISE CANDRY Elise Candry Bd. Leopold II 150 1000 Bruxelles T: +32 494 59 95 22 M: info@eliscandry.com

DOSSIER DE DEMANDE DE PERMIS UNIQUE (URBANISME ET PATRIMOINE) ET DE PERMIS D'ENVIRONNEMENT
PROJET MOVY CLUB - REHABILITATION ET EXTENSION DU CINEMA MOVY CLUB (OPERATION 1.E.2 du CRU 4 AVENUE DU ROI)

TITRE DU PLAN: FACADE DU MUR DE MITOYEN, COUPE II SITUATION PROJETEE	Échelle: 1/150 N° de plan: 08/11
Date: 21/10/2022 Indice de Plan: B Format: A3 N° de dossier: -	
Historique	Date:
A Premier dépôt de dossier de demande de permis d'urbanisme et d'environnement	21/10/2022
B	
C	
D	
E	

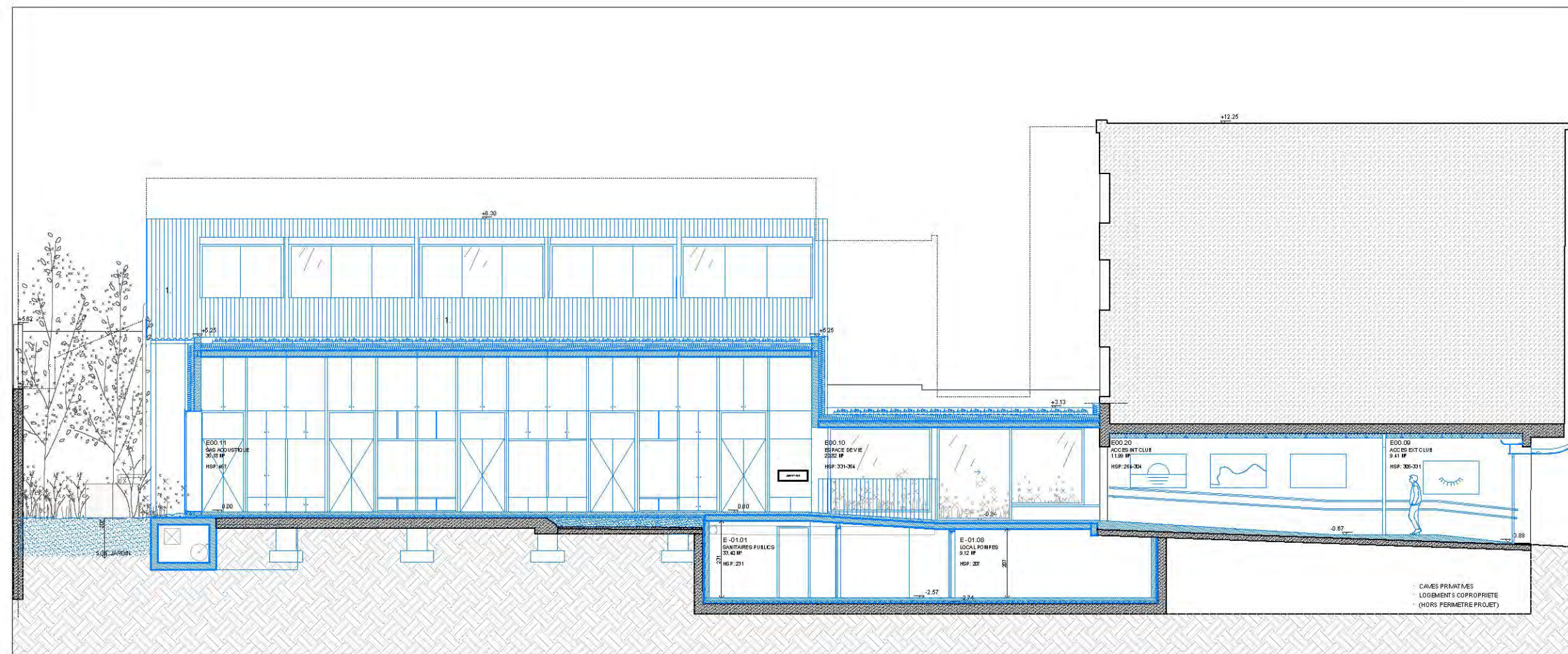

LÉGENDE

	Maçonnerie existante	SITUATION EXISTANTE
	Nouvelle maçonnerie	A. BARDAGE METALLIQUE ONDULEE
	Bloc de béton 29*14*19cm	B. ENDUIT ASPHALTIQUE
	Démolition	C. ENDUIT BLANC
	Isolant rigide	D. GRANITO GRIS
	Absorption	SITUATION PROJETEE
	Laine minérale	1. BARDAGE METALLIQUE ONDULEE
	Isolant douce	2. ENDUIT BLANC
		3. MAÇONNERIE
		4. CHÂSSIS EN ALUMINIUM
		5. ACIER INOXYDABLE
		6. PORTE ACCORDEON METALLIQUE GRIS

COUPE BB

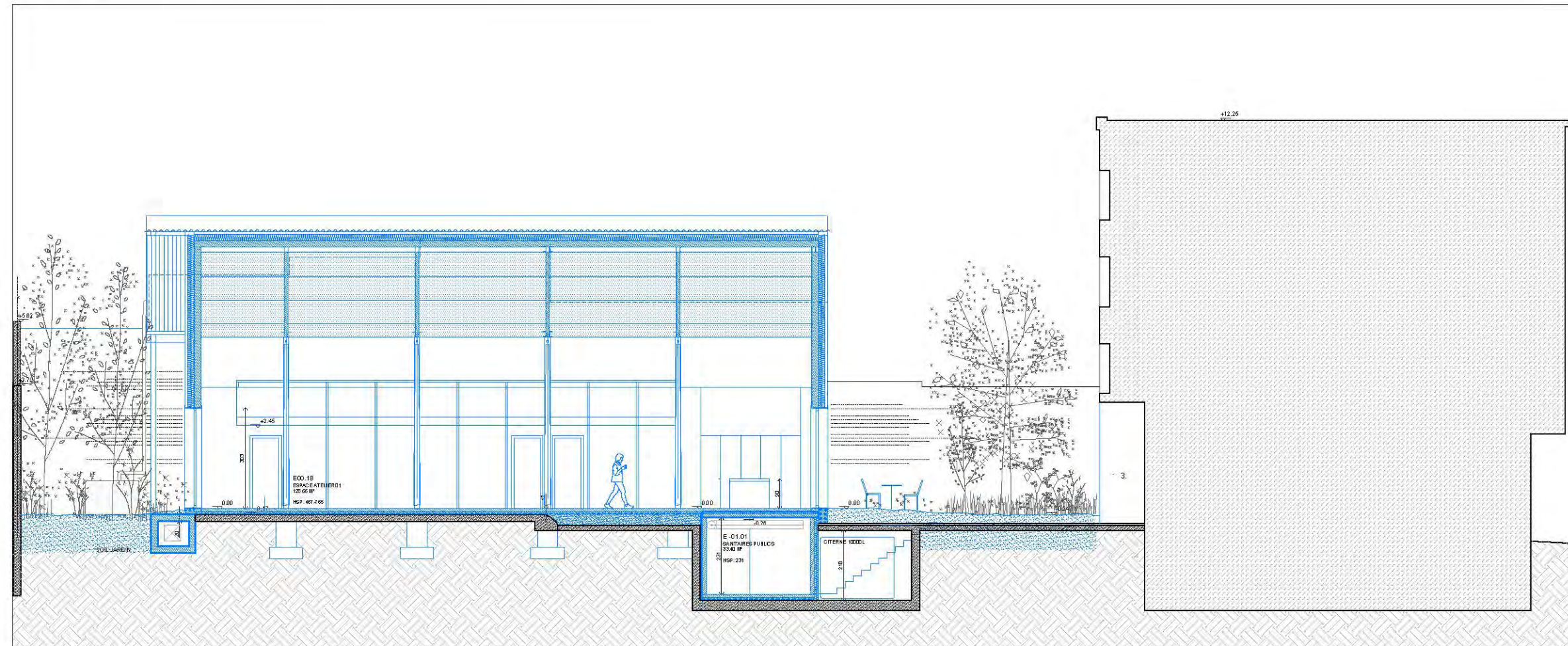

COUPE DD

ADRESSE: Rue des Moines 17 - 1190 Forest (Bruxelles) Division Section N°
 Rue des Moines 19 - 1190 Forest (Bruxelles) 1 A 22A9
 Rue des Moines 21 - 1190 Forest (Bruxelles) 1 A 22D9
 1 A 22S6/22N8

MAÎTRE D'OUVRAGE: SERVICE PUBLIC REGIONAL DE BRUXELLES
 Personne de contact: Stéphane Massagé / Attaché Directions Facilités
 Adresse: Place Saint-Lazare 2-4, 1035 Bruxelles
 Tel: +32 (0) 2 800 34 87
 Mail: smassage@sprb.brussels

ARCHITECTE: OUEST ARCHITECTURE
 Stéphane Damin & Jan Haerens
 45 Avenue Wilemans Ceuppens - 1190 Forest, Bruxelles
 Tel: +32 (0) 2 850 73 82
 Mail: info@ouest.be

PATRIMOINE: AAC Clara Vandergrekel Rue Lantart 30 82 1070 Bruxelles T: +32 2 346 30 19 M: cv@aac.brussels	STABILITE: ENESTA SPRL Damen Léonard Rue Fernand Bernier 15 1090 Bruxelles T: +32 02 543 44 00 M: dleonard@enesta.be	TECHNIQUES SPECIALES: PEB: ENESTA SPRL Ardine Bouwhele Rue Fernand Bernier 15 1090 Bruxelles T: +32 02 543 44 00 M: bouwhele@enesta.be
SCENOGRAPHIE: ARTSCENO sàrl Philippe Wierand 101 Route du Mandement 1342 Sotigny, Suisse T: +41 78 992 78 27 M: philippe@artsceno.ch	ACOUSTIQUE: DAIDALOS PEUTZ Paul Mees Vial De coersstraat 67 A 3000 Leuven T: +32 16 32 35 77 M: paul.mees@daijalospeutz.be	PAYSAGE: ELISE CANDRY Elise Candry Bd. Leopold II 150 1000 Bruxelles T: +32 494 59 95 22 M: info@eliscandry.com

DOSSIER DE DEMANDE DE PERMIS UNIQUE (URBANISME ET PATRIMOINE) ET DE PERMIS D'ENVIRONNEMENT
PROJET MOVY CLUB - REHABILITATION ET EXTENSION DU CINEMA MOVY CLUB (OPERATION 1.E.2 du CRU 4 AVENUE DU ROI)

TITRE DU PLAN: COUPE BB, COUPE DD
SITUATION PROJETEE

Échelle: 1/150
 N° de plan: 09/11

Date: 21/10/2022 | Indice de Plan B | Format: A3 | N° de dossier: -

Historique	Date:
A Premier dépôt de dossier de demande de permis d'urbanisme et d'environnement	21/10/2022
B	
C	
D	
E	

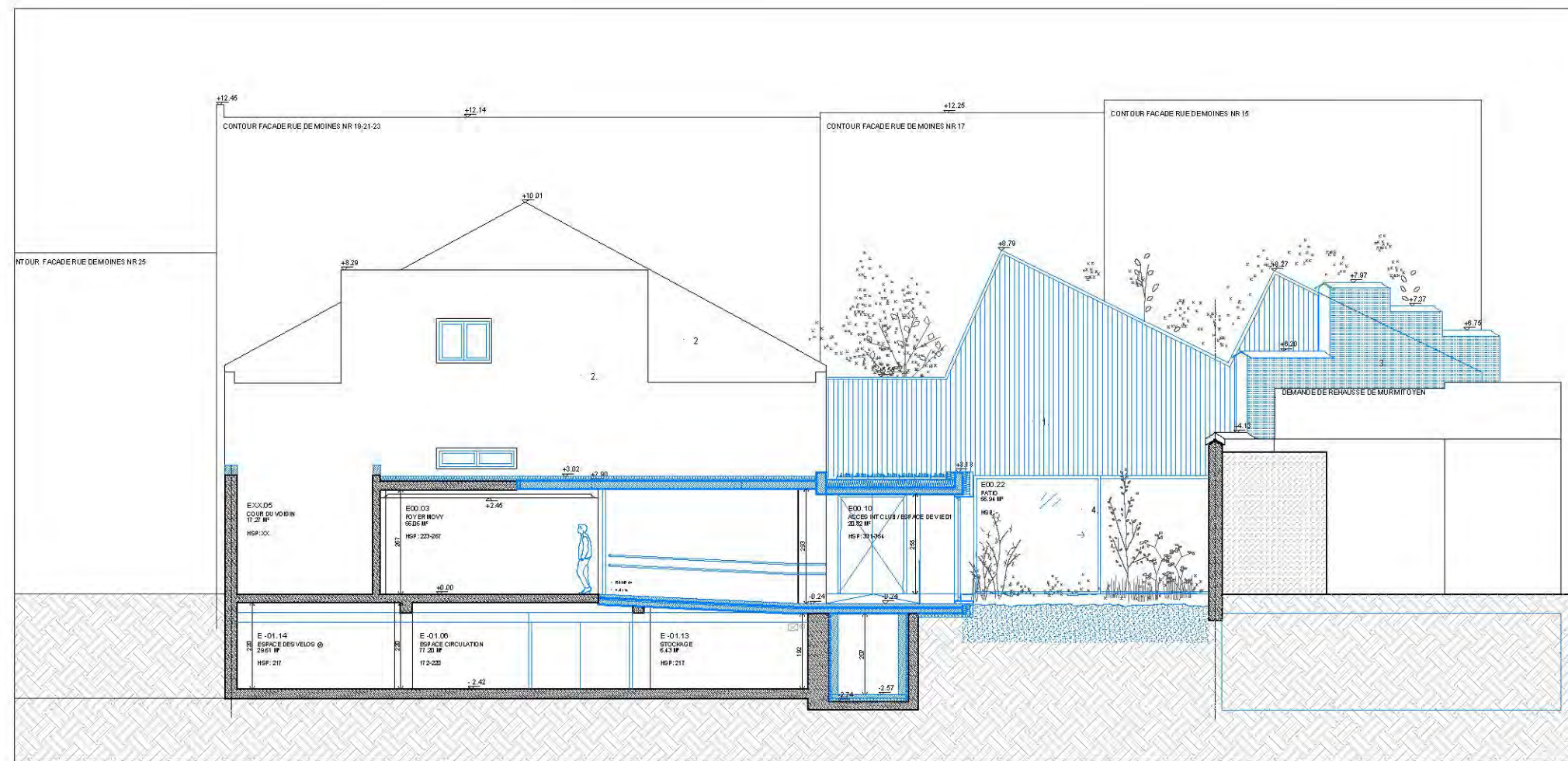

COUPE FF

LÉGENDE	
	Maçonnerie existante
	Nouvelle maçonnerie
	Bloc du béton 29*14*19cm
	Démolition
	Isolant rigide
	Absorption
	Laine minérale
	Isolant douce
SITUATION EXISTANTE	
A.	BARDAGE METALLIQUE ONDULEE
B.	ENDUIT ASPHALTIQUE
C.	ENDUIT BLANC
D.	GRANITO GRIS
SITUATION PROJETEE	
1.	BARDAGE METALLIQUE ONDULEE
2.	ENDUIT BLANC
3.	MAÇONNERIE
4.	CHÂSSIS EN ALUMINIUM
5.	ACIER INOXYDABLE
6.	PORTE ACCORDEON METALLIQUE GRIS

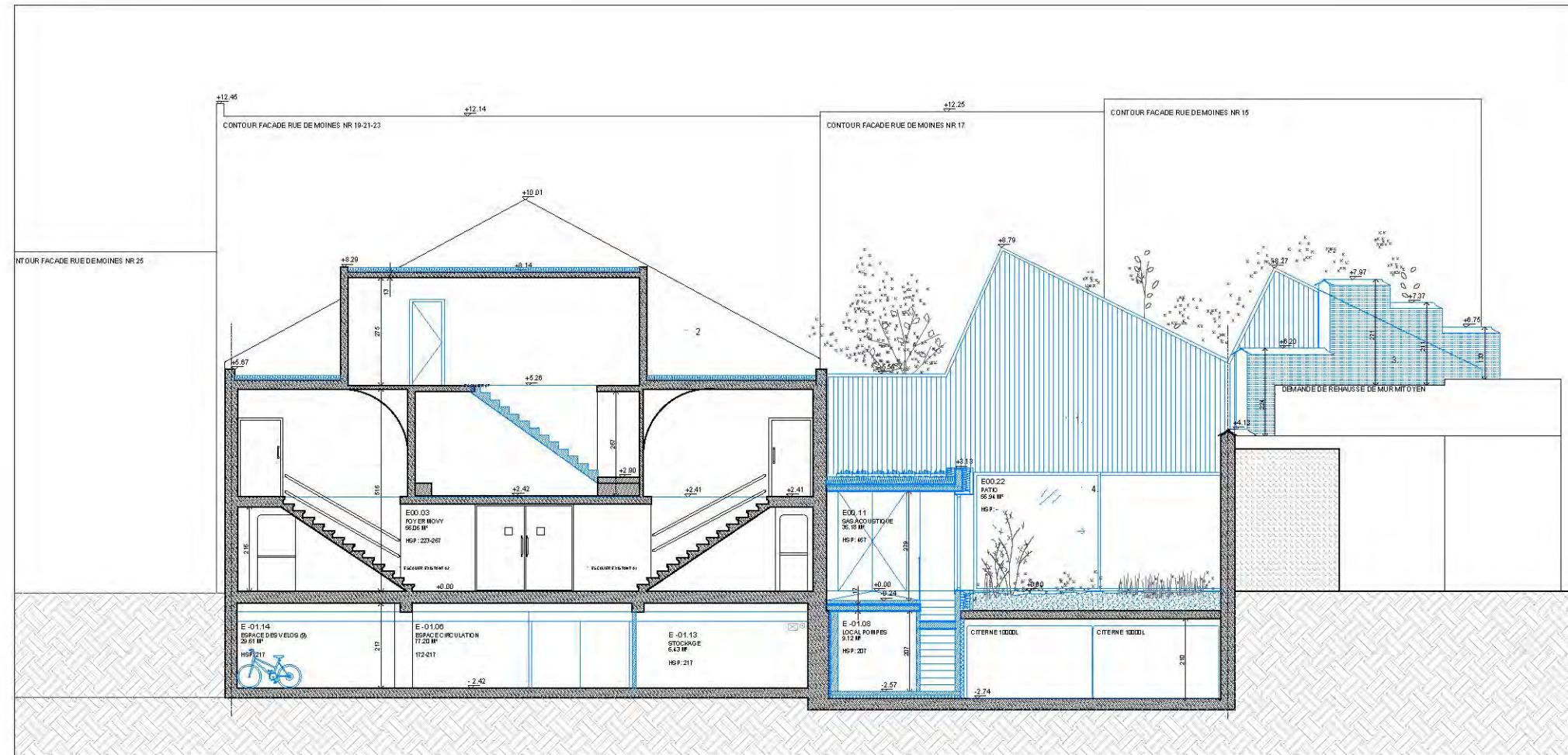

COUPE EE

ADRESSE:	Rue des Moines 17 - 1190 Forest (Bruxelles) Rue des Moines 19 - 1190 Forest (Bruxelles) Rue des Moines 21 - 1190 Forest (Bruxelles)	Division	Section	N°
		1	A	22A9
		1	A	22D9
		1	A	22S6/22N8
MAÎTRE D'OUVRAGE:	SERVICE PUBLIC REGIONAL DE BRUXELLES Personne de contact: Stéphane Massagé / Attaché Directions Facilités ADRESSE: Place Saint-Lazare 2-4, 1035 Bruxelles	Tel: +32 (0) 2 800 34 87 Mail: smassage@sprb.brussels		
ARCHITECTE:	OUEST ARCHITECTURE Stephane Damain & Jan Haerens 45 Avenue Wielemans Ceuppens - 1190 Forest, Bruxelles	Tel: +32 (0) 2 850 73 82 Mail: info@ouest.be		
PATRIMOINE:	AAC Clara Verduynckel Rue Lambert 30 82 1070 Bruxelles T: +32 2 346 30 19 M: c.verduynckel@aac.be	STABILITE: ENESTA SPRL Dimitri Léonard Rue Fernand Bernier 15 1060 Bruxelles T: +32 02 543 44 08 M: dleonard@enesta.be	TECHNIQUES SPECIALES: PEB: ENESTA SPRL Jérôme Boudin Rue Fernand Bernier 15 1060 Bruxelles T: +32 02 543 44 08 M: jbovin@enesta.be	
SCENOGRAPHIE:	ARTSCENO sàrl Philippe Wierand 101 Route du Mandement 1342 Sotigny, Suisse T: +41 78 992 78 27 M: philippe@artsceno.ch	ACOUSTIQUE: DAIDALOS PEUTZ Paul Mees Viel De overstraat 67 A 3000 Leuven T: +32 16 32 35 77 M: paul.mees@daidalospeutz.be	PAYSAGE: ELISE CANDRY Elise Candry Bd. Leopold II 150 1000 Bruxelles T: +32 494 59 95 22 M: info@eliscandry.com	
DOSSIER DE DEMANDE DE PERMIS UNIQUE (URBANISME ET PATRIMOINE) ET DE PERMIS D'ENVIRONNEMENT				
PROJET MOVY CLUB - REHABILITATION ET EXTENSION DU CINEMA MOVY CLUB (OPERATION 1.E.2 du CRU 4 AVENUE DU ROI)				
TITRE DU PLAN: COUPE EE, COUPE FF SITUATION PROJETEE			Échelle: 1/150 N° de plan: 10/11	
Date: 21/10/2022 Indice de Plan B Format: A3 N° de dossier: -				
Historique			Date:	
A Premier dépôt de dossier de demande de permis d'urbanisme et d'environnement			21/10/2022	
B				
C				
D				
E				

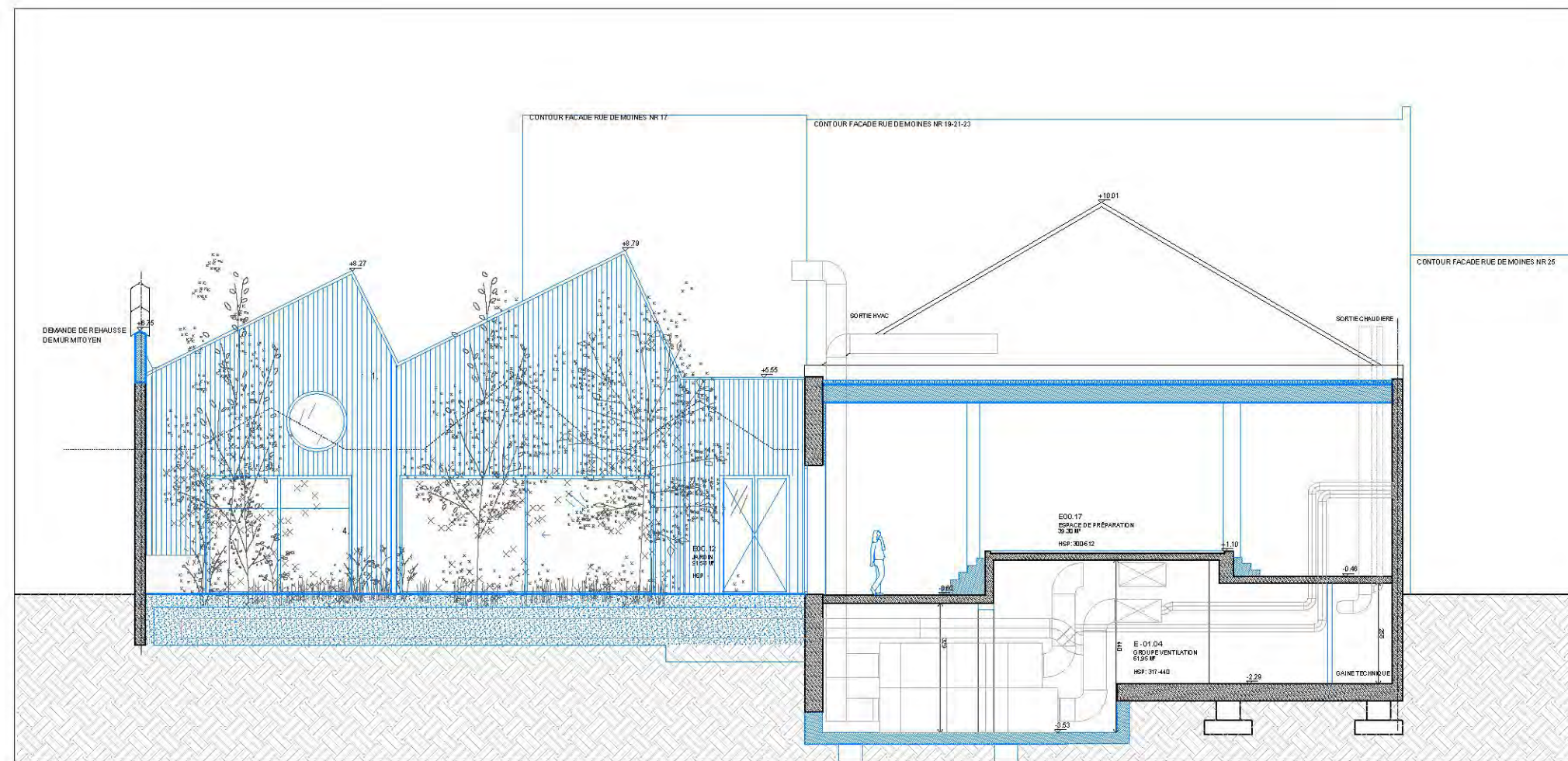

COUPE GG

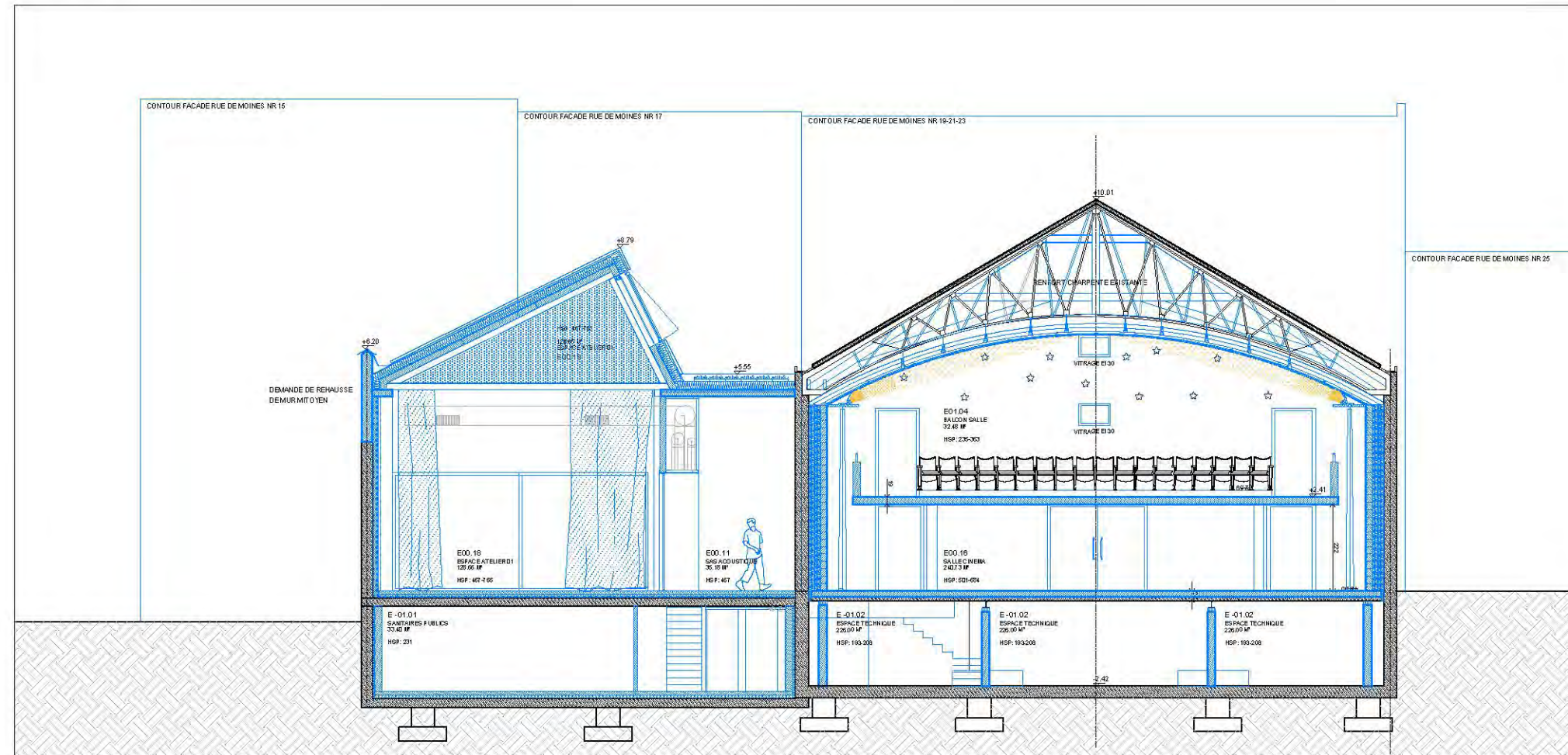

COUPE HH

LÉGENDE	
	Maçonnerie existante
	Nouvelle maçonnerie
	Bloc du béton 29*14*19cm
	Démolition
	Isolant rigide
	Absorption
	Laine minérale
	Isolant douce
SITUATION EXISTANTE	
A.	BARDAGE METALLIQUE ONDULEE
B.	ENDUIT ASPHALTIQUE
C.	ENDUIT BLANC
D.	GRANITO GRIS
SITUATION PROJETEE	
1.	BARDAGE METALLIQUE ONDULEE
2.	ENDUIT BLANC
3.	MAÇONNERIE
4.	CHÂSSIS EN ALUMINIUM
5.	ACIER INOXYDABLE
6.	PORTE ACCORDEON METALLIQUE GRIS

ADRESSE:	Rue des Moines 17 - 1190 Forest (Bruxelles)	Division	Section	N°
	Rue des Moines 19 - 1190 Forest (Bruxelles)	1	A	22A9
	Rue des Moines 21 - 1190 Forest (Bruxelles)	1	A	22D9
		1	A	22S6/22N8

MAÎTRE D'OUVRAGE: SERVICE PUBLIC REGIONAL DE BRUXELLES
 Personne de contact: Stéphane Massagé / Attaché Directions Facilités
 ADRESSE: Place Saint-Lazare 2-4, 1035 Bruxelles
 Tel: +32 (0) 2 800 34 87
 Mail: smassage@sprb.brussels

ARCHITECTE: OUEST ARCHITECTURE
 Stéphane Damin & Jan Haerens
 45 Avenue Wilemans Ceuppens - 1190 Forest, Bruxelles
 Tel: +32 (0) 2 850 73 82
 Mail: info@ouest.be

PATRIMOINE: AAC Clara Vandegrabel Rue Lantart 30 82 1070 Bruxelles T: +32 2 346 30 19 M: c.vandegrabel@brussels.be	STABILITE: ENESTA SPRL Dorien Léonard Rue Fernand Bernier 15 1090 Bruxelles T: +32 02 543 44 08 M: dorien@enesta.be	TECHNIQUES SPECIALES: PEB: ENESTA SPRL Jérôme Boudin Rue Fernand Bernier 15 1090 Bruxelles T: +32 02 543 44 08 M: jboudin@enesta.be
SCENOGRAPHIE: ARTSCENO sàrl Philippe Wierand 101 Route du Mandement 1342 Sotigny, Suisse T: +41 78 992 78 27 M: philippe@artsceno.ch	ACOUSTIQUE: DAIDALOS PEUTZ Paul Mees Viel De coersstraat 67 A 3000 Leuven T: +32 16 32 35 77 M: paul.mees@daijalospeutz.be	PAYSAGE: ELISE CANDRY Elise Candry Bd. Leopold II 150 1000 Bruxelles T: +32 494 59 95 22 M: info@eliscandry.com

DOSSIER DE DEMANDE DE PERMIS UNIQUE (URBANISME ET PATRIMOINE) ET DE PERMIS D'ENVIRONNEMENT
PROJET MOVY CLUB - REHABILITATION ET EXTENSION DU CINEMA MOVY CLUB (OPERATION 1.E.2 du CRU 4 AVENUE DU ROI)

TITRE DU PLAN: COUPE GG, COUPE HH SITUATION PROJETEE	Échelle: 1/150 N° de plan: 11/11
Date: 21/10/2022 Indice de Plan: B Format: A3 N° de dossier: -	
Historique	Date:
A Premier dépôt de dossier de demande de permis d'urbanisme et d'environnement	21/10/2022
B	
C	
D	
E	



FACADE DE L' ENTREE

ECH: 1/100

LÉGENDE		SITUATION EXISTANTE	
	Maçonnerie existante	A.	BARDAGE METALLIQUE ONDULEE
	Nouvelle maçonnerie	B.	ENDUIT ASPHALTIQUE
	Bloc du béton 29*14*19cm	C.	ENDUIT BLANC
	Démolition	D.	GRANITO GRIS
	Isolant rigide	SITUATION PROJETEE	
	Absorption	1.	BARDAGE METALLIQUE ONDULEE
	Laine minérale	2.	ENDUIT BLANC
	Isolant douce	3.	MAÇONNERIE
		4.	CHÂSSIS EN ALUMINIUM
		5.	ACIER INOXYDABLE
		6.	PORTE ACCORDEON METALLIQUE GRIS

ADRESSE:	Rue des Moines 17 - 1190 Forest (Bruxelles)	Division	Section	N°
	Rue des Moines 19 - 1190 Forest (Bruxelles)	1	A	22A9
	Rue des Moines 21 - 1190 Forest (Bruxelles)	1	A	22D8
		1	A	2256/22N8

MAÎTRE D'OUVRAGE: **SERVICE PUBLIC REGIONAL DE BRUXELLES**
 Personne de contact: Stéphane Massagé / Attaché Directions Facilités
 ADRESSE: Place Saint-Lazare 2-4, 1035 Bruxelles

ARCHITECTE: **OUEST ARCHITECTURE**
 Stéphane Darnain & Jan Haerens
 45 Avenue Wielemans Ceuppens - 1190 Forest, Bruxelles

PATRIMOINE: AAC Clara Verduynckel Rue Lart-et 30 82 1070 Bruxelles T: +32 2 346 30 19 M: c.v@aac.brussels	STABILITE: ENESTA SPRL Dorien Léonard Rue Fernand Bernier 15 1060 Bruxelles T: +32 02 543 44 08 M: dorien@enesta.be	TECHNIQUES SPECIALES: PEB: ENESTA SPRL Aldric Bousselle Rue Fernand Bernier 15 1060 Bruxelles T: +32 02 543 44 08 M: bousselle@enesta.be
--	--	---

SCENOGRAPHIE: ARTSCENO sàrl Philippe Wierand 101 Route du Mandement 1342 Sotigny, Suisse T: +41 78 992 78 27 M: philippe@artsceno.ch	ACOUSTIQUE: DAIDALOS PEUTZ Paul Mees Viel Devoersstraat 67 A 1000 Bruxelles T: +32 16 32 35 77 M: paul.mees@dadalospeutz.be	PAYSAGE: ELISE CANDRY Elise Candry Bd. Leopold II 150 1000 Bruxelles T: +32 494 59 95 22 M: info@eliscandry.com
---	--	--

DOSSIER DE DEMANDE DE PERMIS UNIQUE (URBANISME ET PATRIMOINE) ET DE PERMIS D'ENVIRONNEMENT

PROJET MOVY CLUB - REHABILITATION ET EXTENSION DU CINEMA MOVY CLUB (OPERATION 1.E.2 du CRU 4 AVENUE DU ROI)

TITRE DU PLAN: COUPE GG, COUPE HH SITUATION PROJETEE	Échelle: N° de plan: 01
Date: 21/10/2022 Indice de Plan: C Format: A3 N° de dossier: -	
Historique	Date:
A Premier dépôt de dossier de demande de permis d'urbanisme et d'environnement.	21/10/2022
B	
C	
D	
E	

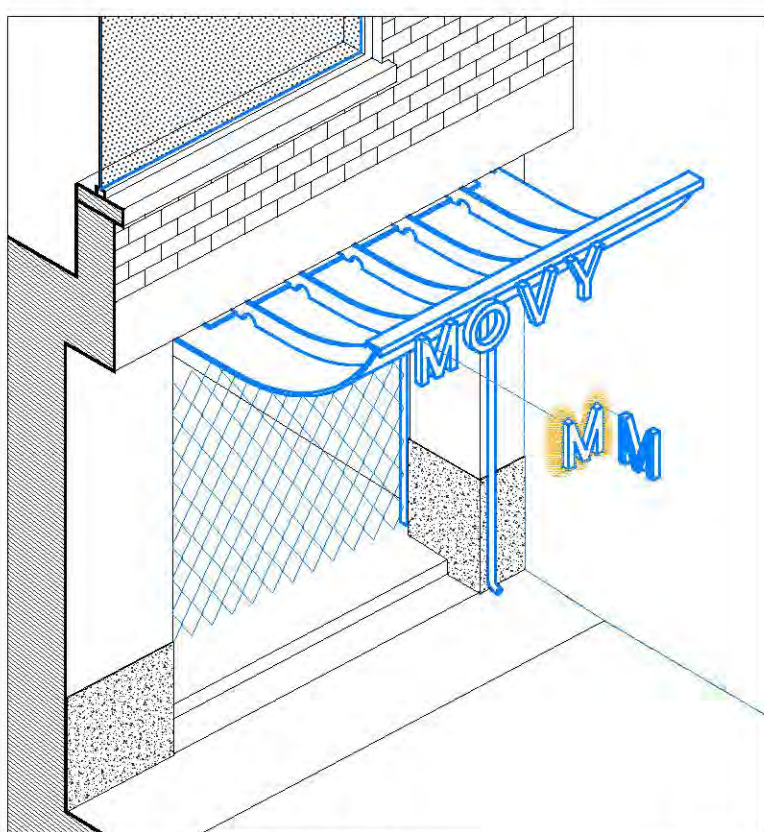

AXONOMETRIE AUVENT ACCES MOVY

ECH: 1/50

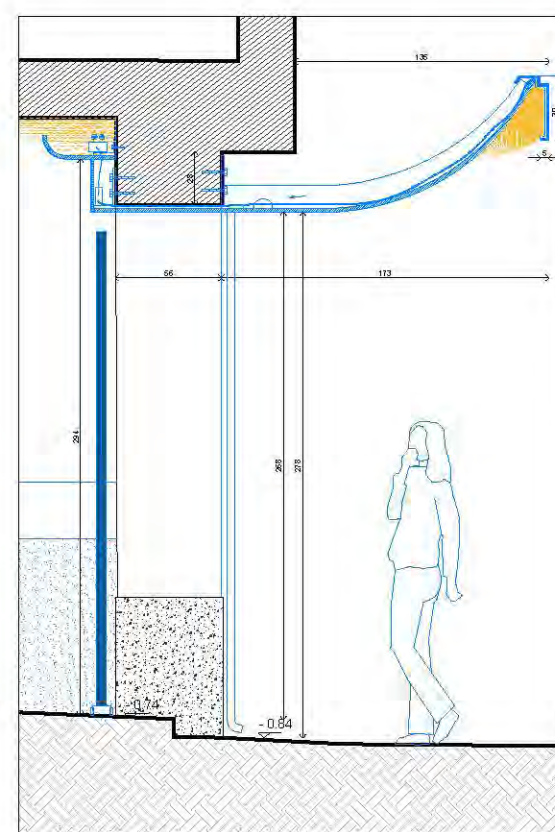

COUPE AUVENT ACCES MOVY

ECH: 1/40

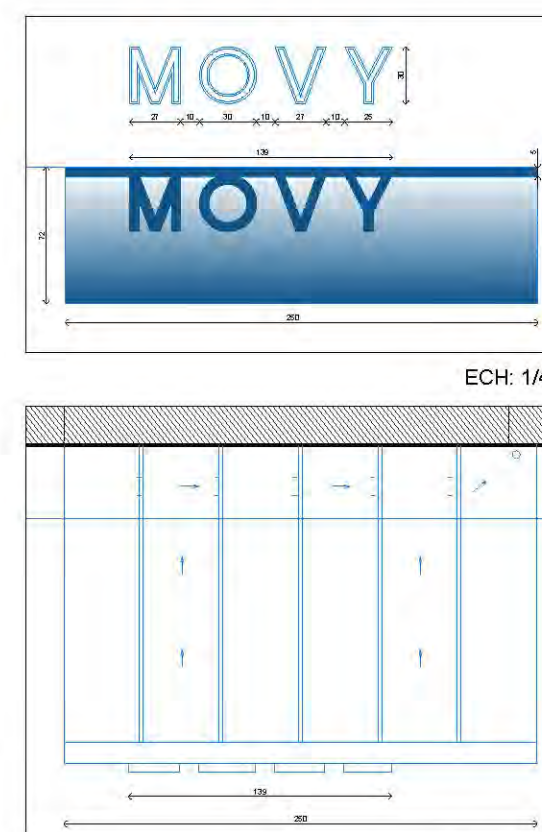

ECH: 1/40

ECH: 1/40

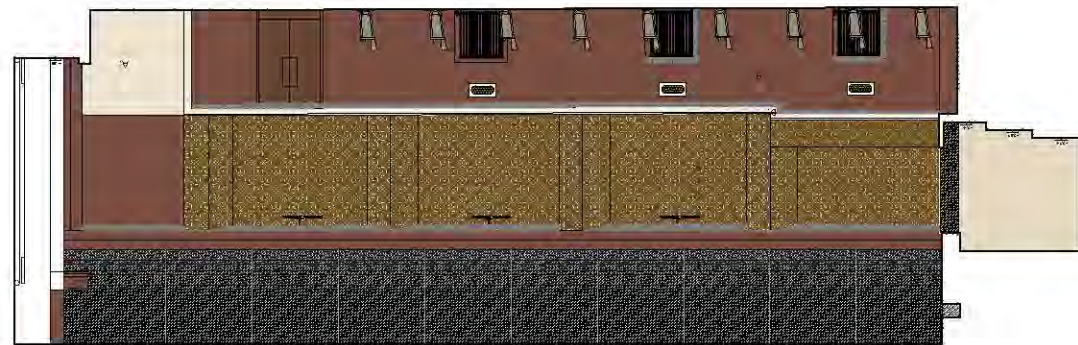
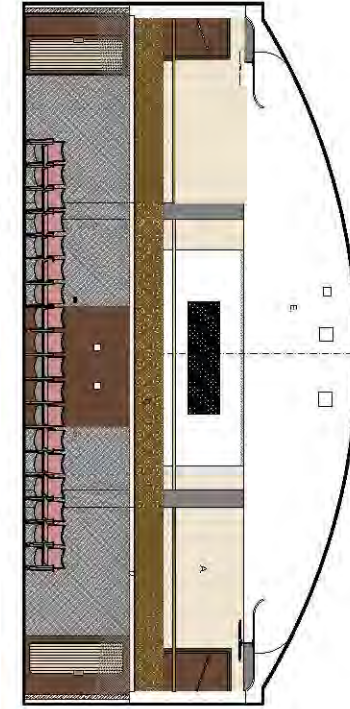
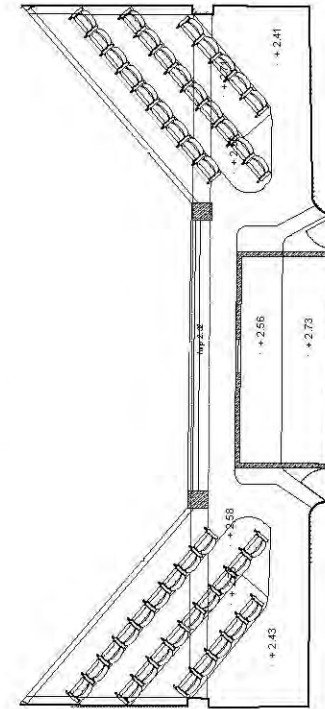
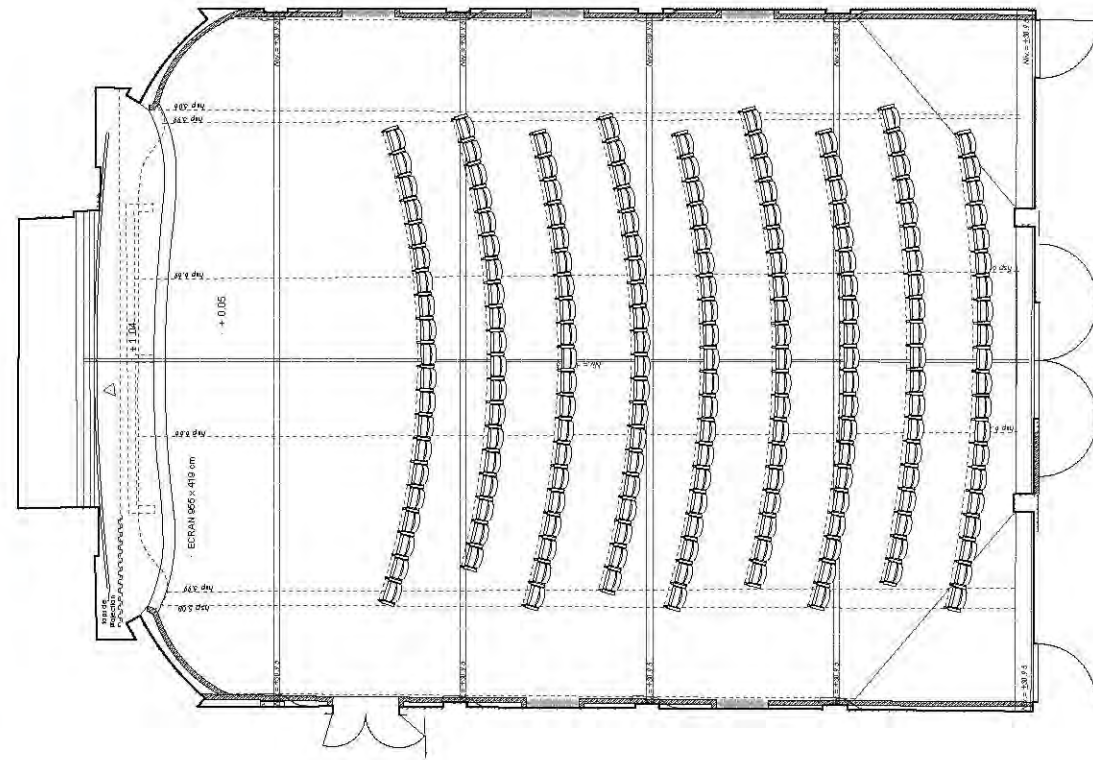
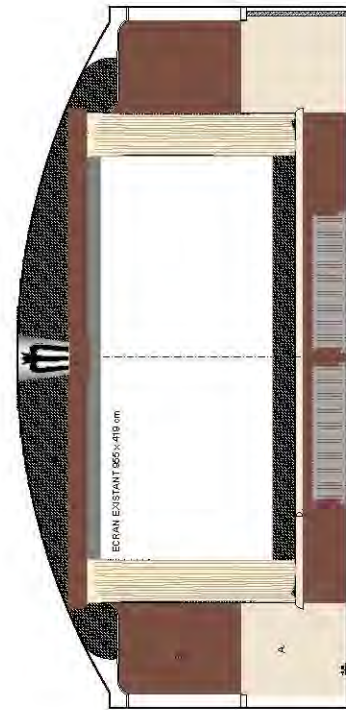

ADRESSE:	Rue des Moines 17 - 1190 Forest (Bruxelles)	Division	Section	N°
	Rue des Moines 19 - 1190 Forest (Bruxelles)	1	A	22A9
	Rue des Moines 21 - 1190 Forest (Bruxelles)	1	A	22D9
		1	A	22S6/22N8

MAÎTRE D'OUVRAGE: **SERVICE PUBLIC REGIONAL DE BRUXELLES**
 Personne de contact: Stéphane Massagé / Attaché Directions Facilities
 ADRESSE: Place Saint-Lazare 2-4, 1035 Bruxelles
 Tel: +32 (0) 2 800 34 87
 Mail: smassage@sprb.brussels

ARCHITECTE: **OUEST ARCHITECTURE**
 Stéphane Damain & Jan Haerens
 45 Avenue Wielemans Ceuppens - 1190 Forest, Bruxelles
 Tel: +32 (0) 2 850 73 82
 Mail: info@ouest.be

PATRIMOINE: AAC Cécile Verdelaprotel Rue Lambert 30/32 1078 Bruxelles T: +32 2 346 30 19 M: cv@aac.brussels	STABILITE: ENESTA SPRL Damien Lévesque Rue Fernand Bernier 15 1060 Bruxelles T: 02 52 543 44 08 M: dlevesque@enesta.be	TECHNIQUES SPECIALES: PEB : ENESTA SPRL Julien Enesta Rue Fernand Bernier 15 1060 Bruxelles T: +32 2 543 44 08 M: julien@enesta.be
SCENOGRAPHIE: ARTSCENO sàrl Philippe Werrand 101 Route du Maréchal 1340 Seneffe, Suisse T: +41 78 692 78 27 M: philippe@artsceno.ch	ACOUSTIQUE: DAIDALOS PEUTZ Paul Mees Viel Devoilerstraat 67A 1000 Louvain T: +32 16 32 35 77 M: paul.mees@dadalospeutz.be	PAYSAGE: ELISE CANDRY Elise Candry Bd. Leopold II 150 1080 Bruxelles T: +32 494 58 85 22 M: info@eliseandry.com

DOSSIER DE DEMANDE DE PERMIS UNIQUE (URBANISME ET PATRIMOINE) ET DE PERMIS D'ENVIRONNEMENT

PROJET MOVY CLUB - REHABILITATION ET EXTENSION DU CINEMA MOVY CLUB (OPERATION 1.E.2 du CRU 4 AVENUE DU ROI)

TITRE DU PLAN: PLANS SYNTHESE	Échelle:
SALLE	N° de plan:
SITUATION EXISTANTE	
Date: 21/10/2022 Indice de Plan: B Format: A3 N° de dossier: -	
Historique	Date:
A Premier dépôt de dossier de demande de permis d'urbanisme et d'environnement	21/10/2022
B	
C	
D	
E	

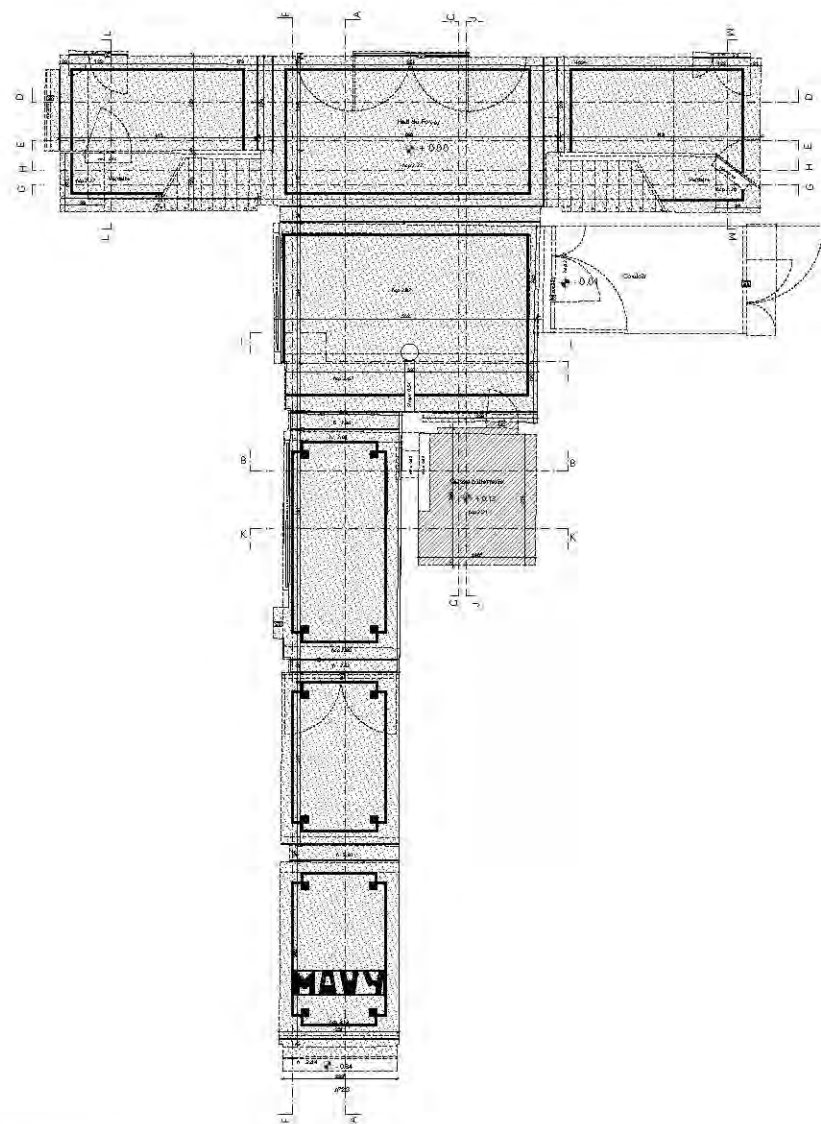

Plan rez-de-chaussée - 1:50

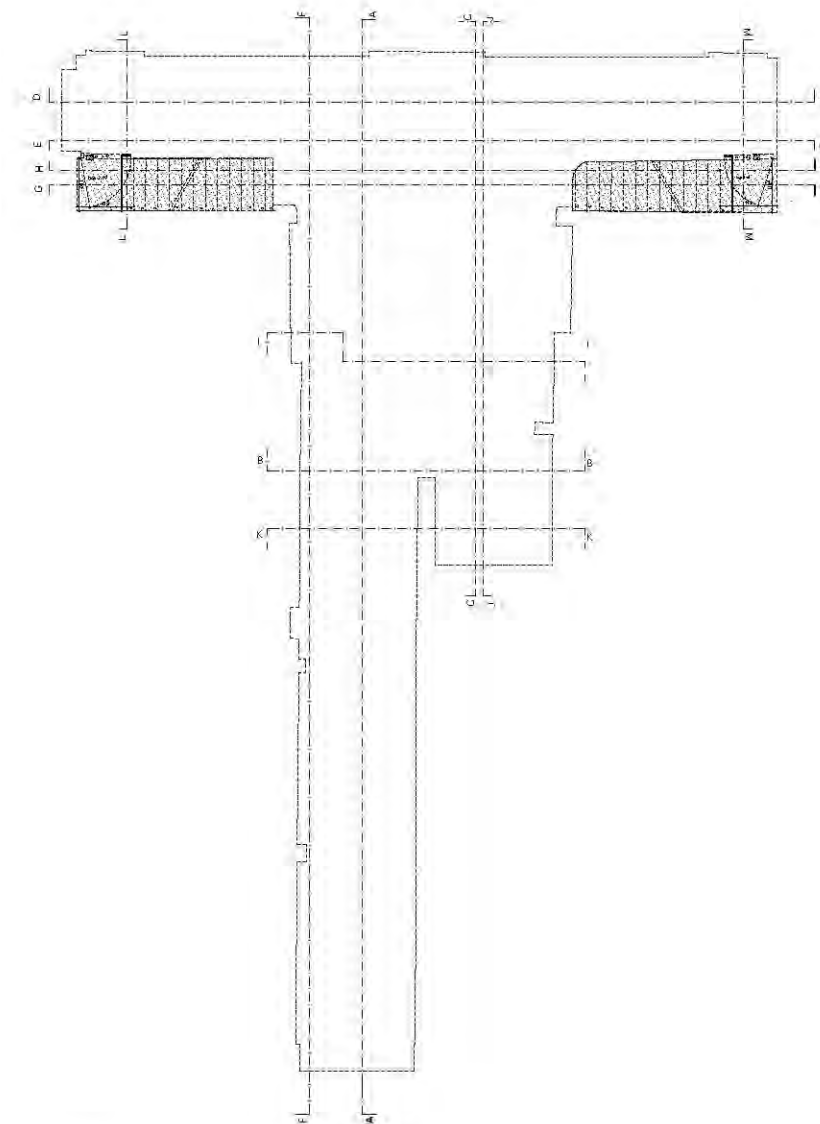

Plan 1er étage - 1:50

Légende situation existante - sols

- Gresite clair (original 1924)
- Mosaïque noire et blanche
- Mosaïque bleu clair
- Mosaïque noire
- Mosaïque blanche
- Tapis
- Plaque de fixation de miroir
- Portes**
- Porte d'entrée
- Porte droite du foyer
- Porte salle de cinéma
- Porte latérale droite
- Porte latérale gauche
- Porte mezzanine latérale gauche
- Porte mezzanine latérale droite
- Porte Billetterie
- Porte sortie de secours gauche (condamnée)
- Porte (condamnée) vers ancien commerce
- Porte couloir

ADRESSE: Rue des Moines 17 - 1190 Forest (Bruxelles) Rue des Moines 19 - 1190 Forest (Bruxelles) Rue des Moines 21 - 1190 Forest (Bruxelles)		Division Section N° 1 A 22A9 1 A 22D9 1 A 22S6/22N8
MAÎTRE D'OUVRAGE: SERVICE PUBLIC REGIONAL DE BRUXELLES Personne de contact: Stéphane Massagé / Attaché Directions Facilités ADRESSE: Place Saint-Lazare 2-4, 1035 Bruxelles		Tel: +32 (0) 2 800 34 87 Mail: smassage@sprb.brussels
ARCHITECTE: OUEST ARCHITECTURE Stéphane Damain & Jan Haerens 45 Avenue Wielemans Ceuppens - 1190 Forest, Bruxelles		Tel: +32 (0) 2 850 73 82 Mail: info@ouest.be
PATRIMOINE: AAC Cité de Vandergroenel Rue Lambert 30-32 1070 Bruxelles T: +32 2 246 30 19 M: ov@aac.brussels	STABILITE: ENESTA SPRL Dimitri Léonard Rue Fernand Bernier 15 1060 Bruxelles T: +32 2 543 44 08 M: dlecond@enesta.be	TECHNIQUES SPECIALES: PEB : ENESTA SPRL Johannes Everaerts Rue Fernand Bernier 15 1060 Bruxelles T: +32 2 543 44 08 M: jeveraerts@enesta.be
SCENOGRAPHIE: ARTSCENO sàrl Philippe Wierand 101 Route du Maréchal 1240 Sotogny, Suisse T: +41 78 692 78 27 M: philippe@artsceno.ch	ACOUSTIQUE: DAIDALOS PEUTZ Paul Mees Viel Davoisierstraat 67A 1000 Louvain T: +32 16 32 35 77 M: paul.mees@daijalospeutz.be	PAYSAGE: ELISE CANDRY Elise Candry Bd. Leopold II 150 1000 Bruxelles T: +32 494 59 80 22 M: info@eliseandry.com
DOSSIER DE DEMANDE DE PERMIS UNIQUE (URBANISME ET PATRIMOINE) ET DE PERMIS D'ENVIRONNEMENT		
TITRE DU PLAN: PLANS SYNTHESE FOYER SITUATION EXISTANTE		Échelle: N° de plan:
Date: 21/10/2022 Indice de Plan: B Format: A3 N° de dossier: -		
Historique		Date:
A Premier dépôt de dossier de demande de permis d'urbanisme et d'environnement		21/10/2022
B		
C		
D		
E		



Coupe AA - 1:50



Coupe DD - 1:50

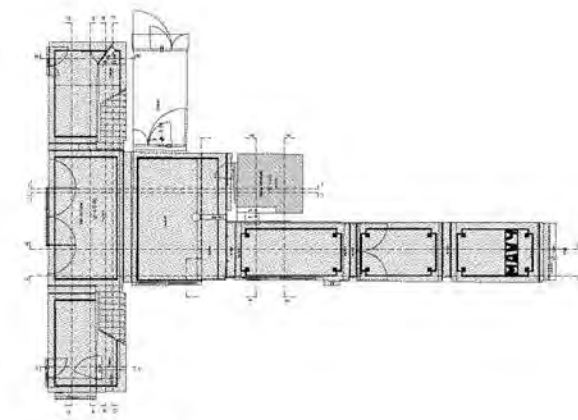

Plan rez-de-chaussée - 1:100

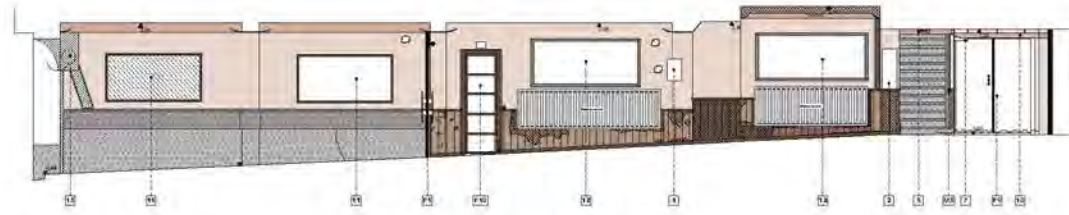

Coupe FF - 1:50

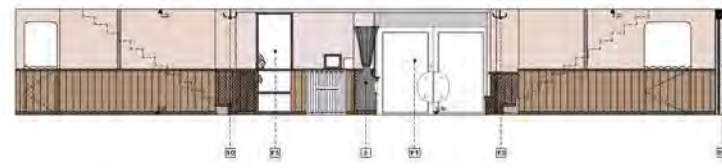

Coupe EE - 1:50



Coupe MM - 1:50



Coupe GG - 1:50



Coupe LL - 1:50

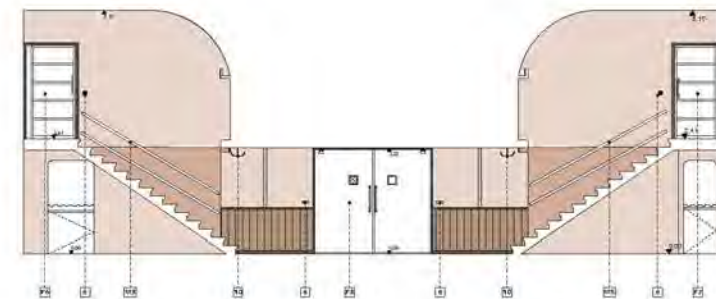

Coupe HH - 1:50



Coupe JJ - 1:50



Coupe KK - 1:50



Coupe CC - 1:50



Coupe BB - 1:50



Coupe II - 1:50

Légende situation existante - murs

Peintures existantes

- Beige/rose
- Rouge
- Blanc
- Bron (flair bois en granito rose pâle)
- Noir
- Plâtre rose/vert

Matériaux

- Lambri en bois (original)
- Coffrage/bois vert (non original)
- Bardou bois peint
- Ciment bois peint/noir
- Plâtre bois peint/noir
- Plâtre en grand
- Serrure en vitreux
- Soliveau zinc peint en brun

Pathologies

- Faïence
- Traces d'humidité
- Élément déformé
- Élément décoloré
- Tou / pincement

Portes

- Porte d'entrée
- Porte droite du foyer
- Porte salle de cinéma
- Porte latérale droite
- Porte latérale gauche
- Porte mezzanine latérale gauche
- Porte mezzanine latérale droite
- Porte bilatérale
- Porte sortie de secours gauche (condamnée)
- Porte (condamnée) vers ascenseur communica.
- Porte coulisse

Mains courantes en métal

- Couleur naturelle
- Peinte en bronze
- Peinte en laque
- Peinte en laque

Éléments existants

- Mur
- Miroir encastré
- Salle vivante
- Rubricat hors service
- Appareil lumineux (coque)
- Candélabre mural
- Signalétique lumineuse
- Signalétique béton
- Guidon
- Luminaire suspendu
- Vitrine lumineuse (originale)
- Cadre affiche (non original)
- Micromètre enroulé
- Tableau électrique
- Tableau électrique ancien
- Rubricat d'eau

ADRESSE:	Rue des Moines 17 - 1190 Forest (Bruxelles)	Division	Section	N°
	Rue des Moines 19 - 1190 Forest (Bruxelles)	1	A	22A9
	Rue des Moines 21 - 1190 Forest (Bruxelles)	1	A	22D9
		1	A	22S8/22N8

MAÎTRE D'OUVRAGE:	SERVICE PUBLIC REGIONAL DE BRUXELLES	Tel: +32 (0) 2 800 34 87
	Personne de contact : Stéphane Massagé / Attaché Directions Facilities	Mail: smassage@sprb.brussels
	ADRESSE : Place Saint-Lazare 2-4, 1035 Bruxelles	

ARCHITECTE:	OUEST ARCHITECTURE	Tel: +32 (0) 2 850 73 82
	Stéphane Damaïn & Jan Haerens	Mail: info@ouest.be
	45 Avenue Welemaans Ceuppens - 1190 Forest, Bruxelles	

PATRIMOINE:	STABILITE:	TECHNIQUES SPECIALES:
AAC Coloma Vandeweyckel Rue Lambert 30/32 1070 Bruxelles T: +32 (0) 2 346 30 19 M: coloma@aac.brussels	ENESTA SPRL Damen Lambert Rue Fernand Dierckx 15 1050 Bruxelles T: +32 (0) 2 543 44 05 M: steven@enesta.be	PEB ENESTA SPRL Albert Dierckx Rue Fernand Dierckx 15 1050 Bruxelles T: +32 (0) 2 543 44 08 M: steven@enesta.be

SCENOGRAPHIE:	ACOUSTIQUE:	PAYSAGE:
ARTSCENO sàrl Philippe Wierand 101 Place du Montebert 1202 Solothurn, Suisse T: +41 78 692 75 27 M: philippe@artsceno.ch	DAIDALOS PEUTZ Paul Mees Vieux Deschampsstraat 67A 3000 Louvain T: +32 16 32 35 77 M: paul.mees@daiadalospeutz.be	ELISE CANDRY Elise Candry 84 Lenoir 1150 1050 Bruxelles T: +32 484 98 90 00 M: info@eliseandry.com

DOSSIER DE DEMANDE DE PERMIS UNIQUE (URBANISME ET PATRIMOINE) ET DE PERMIS D'ENVIRONNEMENT

PROJET MOVY CLUB - REHABILITATION ET EXTENSION DU CINEMA MOVY CLUB (OPERATION 1.E.2 du CRU 4 AVENUE DU ROI)

TITRE DU PLAN: PLANS SYNTHESE	Échelle:
FOYER SITUATION EXISTANTE	N° de plan:
Date: 21/10/2022	Index de Plan: B
Format: A3	N° de dossier: -
Historique	Date:
A Premier dépôt de dossier de demande de permis d'urbanisme et d'environnement	21/10/2022
B	
C	
D	
E	

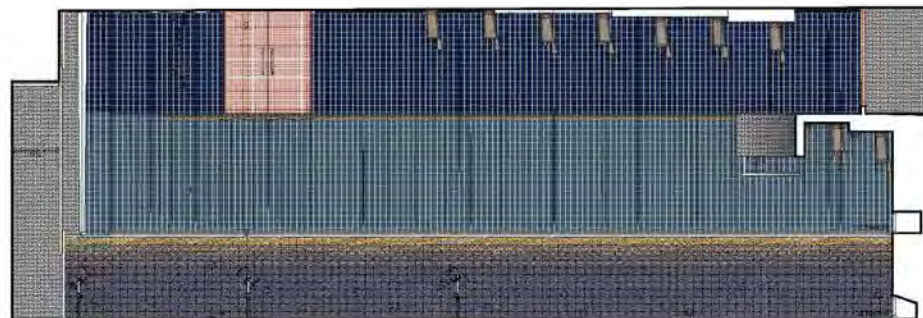
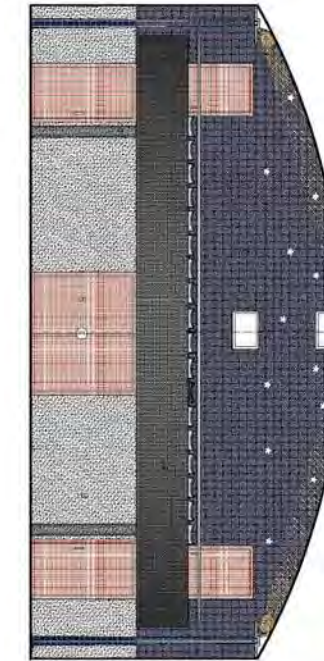
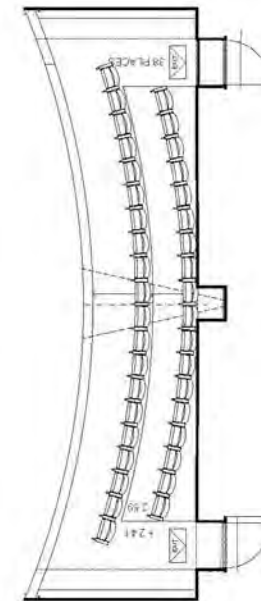
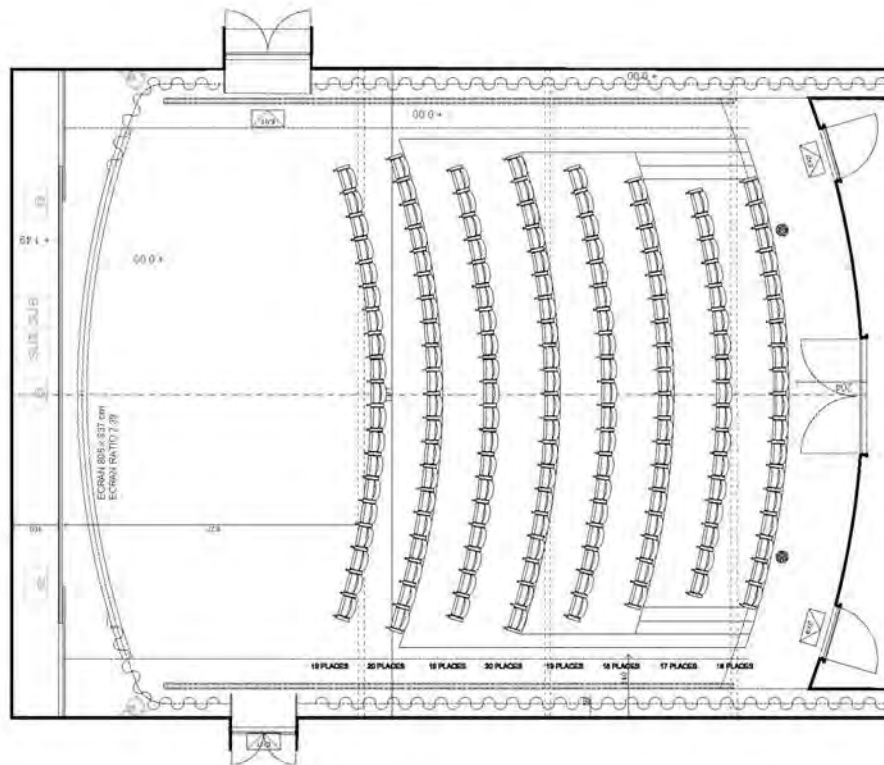
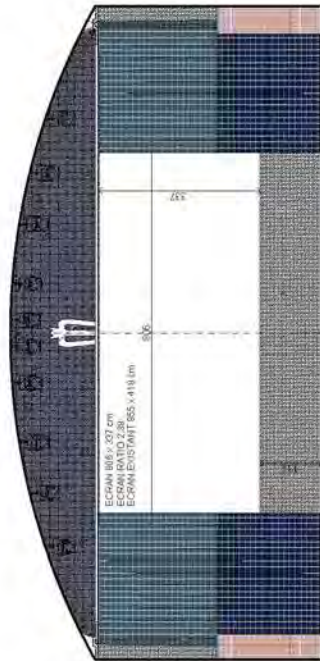
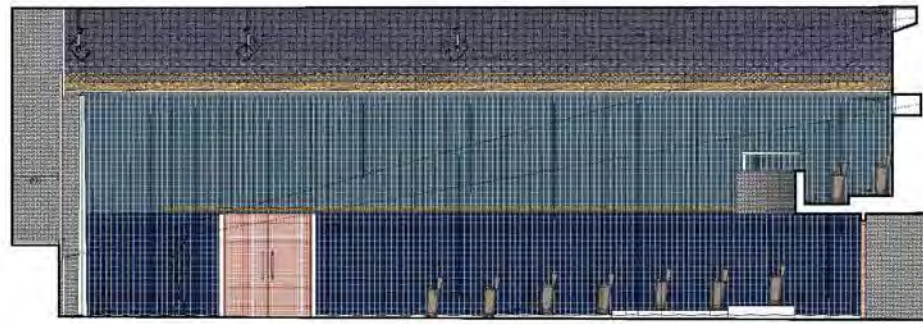

ADRESSE: Rue des Moines 17 - 1190 Forest (Bruxelles) Rue des Moines 19 - 1190 Forest (Bruxelles) Rue des Moines 21 - 1190 Forest (Bruxelles)		Division Section N° 1 A 22A9 1 A 22D9 1 A 22S6/22N8
MAÎTRE D'OUVRAGE: SERVICE PUBLIC REGIONAL DE BRUXELLES Personne de contact : Stéphane Massagé / Attaché Directions Facilités ADRESSE : Place Saint-Lazare 2-4, 1035 Bruxelles		Tel: +32 (0)2 800 34 87 Mail: smassage@sprb.brussels
ARCHITECTE: OUEST ARCHITECTURE Stéphane Darnain & Jan Haerens 45 Avenue Wielemans Ceuppens - 1190 Forest, Bruxelles		Tel: +32 (0) 2 850 73 82 Mail: info@ouest.be
PATRIMOINE: AAC Cécile Vandeweyckel Rue Lambert 37-40 1075 Bruxelles T: +32 2 345 30 19 M: c.vandeweyckel@aac.brussels	STABILITE: ENESTA SPRL Damien Léonard Rue Fernand Embier 15 1090 Bruxelles T: 02 52 543 44 06 M: dleonard@enesta.be	TECHNIQUES SPECIALES: PEB ENESTA SPRL Jérémy Bouvillon Rue Fernand Embier 15 1090 Bruxelles T: +32 02 543 44 06 M: jbouvillon@enesta.be
SCENOGRAPHIE: ARTSCENO sàrl Philippe Wermel 101 Route du Noisetier 1342 Seneffe, Suisse T: +41 78 692 78 27 M: phippe@artsceno.ch	ACOUSTIQUE: DAIDALOS PEUTZ Paul Mees Vital Desoberestraat 67A 1050 Laeken T: +32 16 52 35 77 M: paul.mees@davidalospeutz.be	PAYSAGE: ELISE CANDRY Elise Candry Bp Lesquiers 150 1000 Bruxelles T: +32 694 88 66 22 M: info@eliseandry.com
DOSSIER DE DEMANDE DE PERMIS UNIQUE (URBANISME ET PATRIMOINE) ET DE PERMIS D'ENVIRONNEMENT		
TITRE DU PLAN: PLANS SYNTHESE		Échelle:
SALLE SITUATION PROJETEE		N° de plan:
Date: 21/10/2022	Indice de Plan: B	Format: A3
Historique		Date:
A Premier dépôt de dossier de demande de permis d'urbanisme et d'environnement		21/10/2022
B		
C		
D		
E		

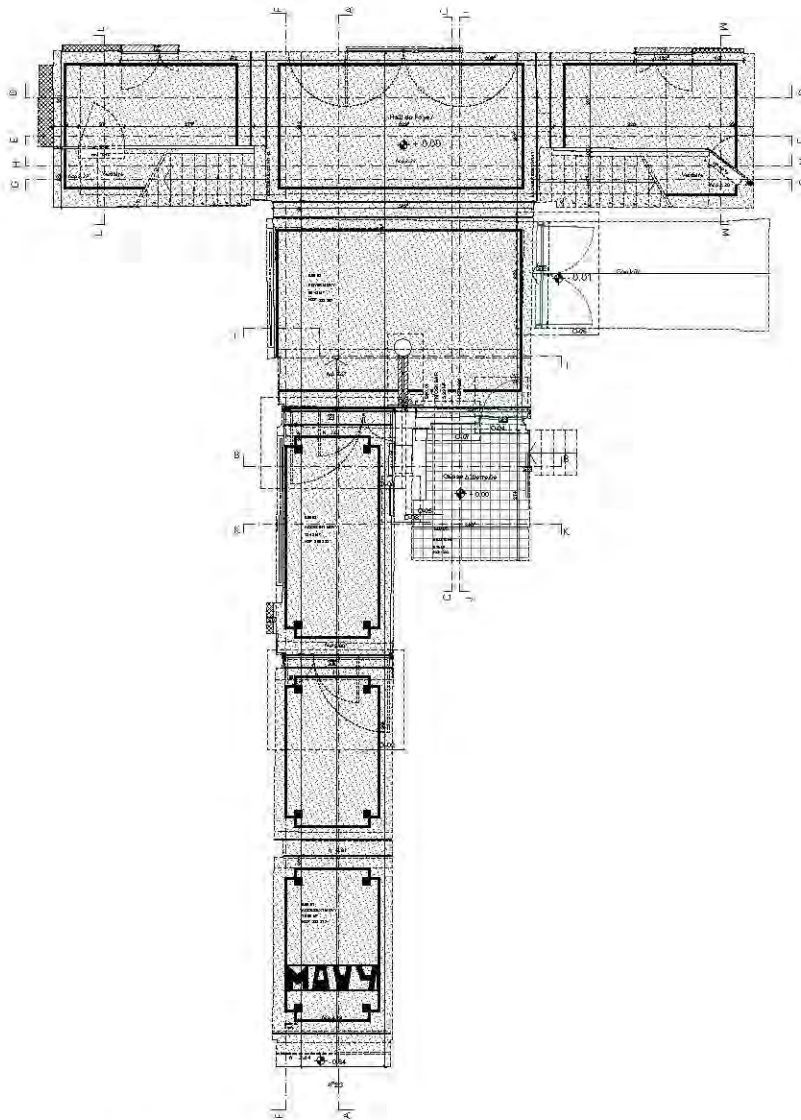

Plan rez-de-chaussée - 1:50

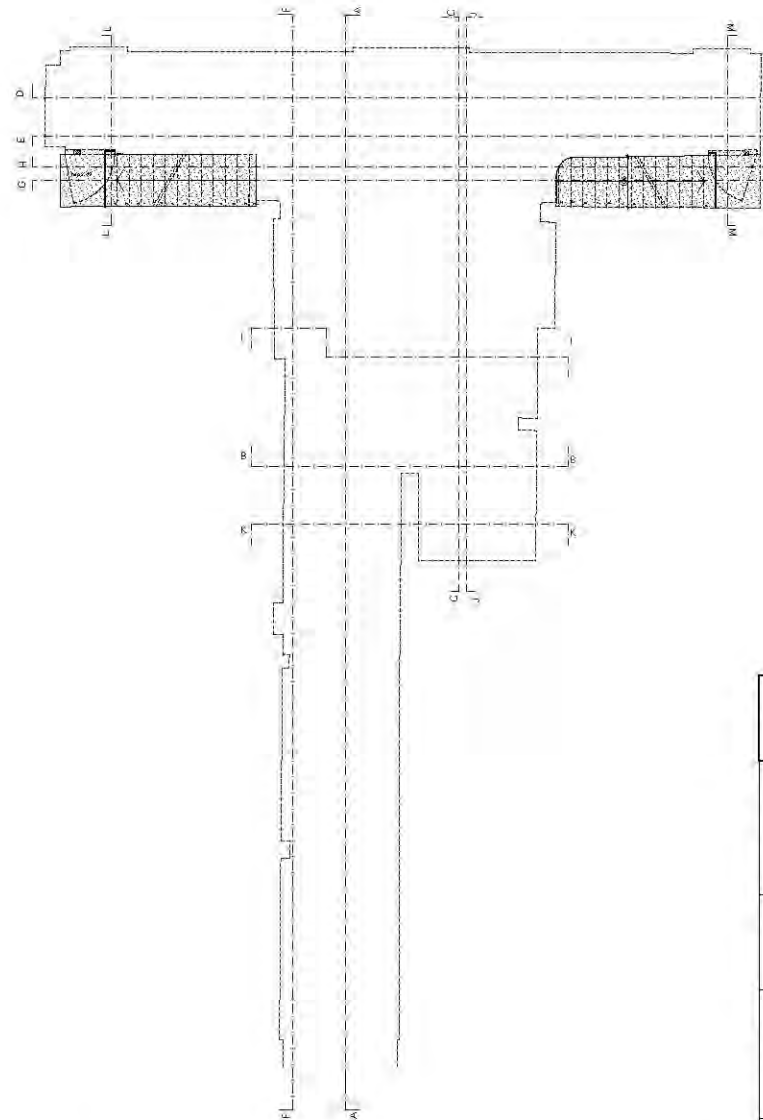

Plan 1er étage - 1:50

Légende situation projetée - sols

- Grano clair (original 1934) nettoyage et restauration (art.53.31)
- Mosaïque noire et blanche nettoyage et restauration (art.53.31)
- Mosaïque bleu clair nettoyage et restauration (art.53.31)
- Mosaïque noire nettoyage et restauration (art.53.31)
- Mosaïque blanche nettoyage et restauration (art.53.31)
- Entre porte sol en pierre reconstituée (art. 53.32)
- Faux plancher assistant démonté art.03.11
- Nouveau faux plancher et finition caoutchouc art.53.21
- Nouveau mur
- Plaquette de fixation de verrou nettoyée et remise en fonction (cf. porte 2.11)

Portes existantes restaurées - art.54.10

- Porte récupérée et restaurée couloir
- Porte restaurée salle de cinéma
- Porte restaurée latérale droite
- Porte restaurée latérale gauche
- Porte restaurée mezzanine latérale gauche
- Porte restaurée mezzanine latérale droite
- Porte (condamnée) vers ancien commerce
- Porte récupérée et restaurée couloir

Nouvelles portes - art. 54.20

- Nouvelle porte billetterie
- Nouvelle porte coulissante
- Nouvelle porte couloir vers CLUB

ADRESSE:	Rue des Moines 17 - 1190 Forest (Bruxelles)	Division	Section	N°
	Rue des Moines 19 - 1190 Forest (Bruxelles)	1	A	22A9
	Rue des Moines 21 - 1190 Forest (Bruxelles)	1	A	22D9
		1	A	22S8/22N8

MAÎTRE D'OUVRAGE: **SERVICE PUBLIC REGIONAL DE BRUXELLES**
 Personne de contact: Stéphane Massagé / Attaché Directions Facilités
 ADRESSE: Place Saint-Lazare 2-4, 1035 Bruxelles
 Tel: +32 (0) 2 800 34 87
 Mail: smassage@sprb.brussels

ARCHITECTE: **OUEST ARCHITECTURE**
 Stéphane Damain & Jan Hoornaert
 45 Avenue Wielemans Ceuppens - 1190 Forest, Bruxelles
 Tel: +32 (0) 2 850 73 82
 Mail: info@ouest.be

PATRIMOINE: AAC Cécile Vandenberghe Rue Lambert 10/12 1070 Bruxelles T: +32 2 246 30 19 M: ov@aac.brussels	STABILITE: ENESTA SPRL Dimitri Lénart Rue Fernand Bernier 15 1090 Bruxelles T: +32 2 540 44 08 M: dlenart@enesta.be	TECHNIQUES SPECIALES: PEB: ENESTA SPRL Johannes Everaerts Rue Fernand Bernier 15 1090 Bruxelles T: +32 2 540 44 08 M: jeveraerts@enesta.be
SCENOGRAPHIE: ARTSCENO sàrl Philippe Wierand 101 Route du Mandement 1240 Sotogny, Suisse T: +41 79 692 78 27 M: philippe@artsceno.ch	ACOUSTIQUE: DAIDALOS PEUTZ Paul Mees Viel Devoisterstraat 67A 2000 Leuven T: +32 16 32 35 77 M: paul.mees@davidalospeutz.be	PAYSAGE: ELISE CANDRY Elise Candry Bd. Leopold II 150 1050 Bruxelles T: +32 494 59 80 22 M: info@eliseandry.com

DOSSIER DE DEMANDE DE PERMIS UNIQUE (URBANISME ET PATRIMOINE) ET DE PERMIS D'ENVIRONNEMENT
PROJET MOVY CLUB - REHABILITATION ET EXTENSION DU CINEMA MOVY CLUB (OPERATION 1.E.2 du CRU 4 AVENUE DU ROI)

TITRE DU PLAN: PLANS SYNTHESE	Échelle:
FOYER	N° de plan:
SITUATION PROJETEE	
Date: 21/10/2022	Indice de Plan: B
Form at: A3	N° de dossier: -
Historique	
A	Premier dépôt de dossier de demande de permis d'urbanisme et d'environnement
B	
C	
D	
E	

